□□ □□□ □□□□- □□□□(□□□)

□□□□□□ □□□□□□□□ □□ □□□ □□ □□□□□□□□. □□□□□ □□□□ □ □□ □□□ □□ □ 3 □ □□ □□□□ □□ □□□ □□□ □□□□□□ □□□. □ □□ □ □, □□□□□□ 3.0□ □□ □□□□ □□□□ □□ □□ □□□ □□ □□□□ □□□□□ □□□. □□□□ □□ □□□ □□ □□□□□ □□ □□□ □□□ □□□□□ □□□□.

隆熙二年十一月一日發行
今에我帝國은우리少年의智力을責하야我國歷史에大光彩를添하고世界文化에大貢獻을爲코더하나니그任은重하고그責은大한디라
本誌는此責任을克當할만한活動的進取的發明的大國民을養成하기爲하야出來한明星이라新大韓의少年은須臾라도可離티못할디라
少年
第一年第一卷
本卷概目
寫眞版
皇太子殿下와伊藤太師、
나야가라瀑布、
페터大帝
其他插畫多數
海에게서 少年에게(詩)
少年時言
甲童伊와乙男伊의相從
海上大韓史
大人國漂流記
薩水戰
少年讀本
페터大帝傳
快少年世界週遊時報
鳳吉伊地理工夫
少年各敎室
星辰談
少年文學少年通問等
其他丘山갓흔記事는다精金美玉이라

□□ □

□□ □□□□- □□□□(□□□)

□□ □□□□ 1908□ 11□□ □□□□□□ □□□□ □□□ □□□□□□. □□ □□ 1□ □□ 1911□ 5□, □□ 23□□ □□□□□. □□ 11□ 1□□ □□□ □□□, □□ □□□□ □□□□ 11□ 1□□ □□ □□□ □□□. 1906□ □□□ □□□ □□ □□□□□, □□ □□□ □□□ □ □□□□ □□□ □□□ □□ □□ □□□□□ □□ □□□□ □ □ □□ □□□ □□□□ □□□□ □□□ □□ □□□□ □□□□.

□□□ □□□□ □□□□ □, □ □□□ □□ '□□'(□□□)□□ □□ □□□ □□□□□□ □□□□ □□. □ □ □□□ '□□'□ □ □□□ □□□ □□□□□ □□□ '□□'□□□ □□□ □□ □□□□□ □□□ □□□, □□ □□□ □□ '□□'□ □□□ □□ □□□□□ □ □□ □□□ □□ □□□□ □□ □□□□ □□□ □□.

□□□□□ □□□□□ □ □□□□ □□□ □□□□ □□□□, □□□□ □□□ □□ □□ □□ □□□□□□ □□□ □□ □□□□ □□□□□ □□□ □□ □□□ □□□□ □ □ □□.

□□□ / □□□□□□□ □□□

□□ □□□ □□□ □□□ □□□ □□□

□□□□□□ □□□□□□□□ □□ □□□ □□ □□□□□□□□. □□□□□ □□□□ □ □□ □□□ □□ □ 3□ □□ □□□□ □□ □□□ □□□ □□□□□□ □□□. □ □□ □ □, □□□□□□ 3.0□ □□ □□□□ □□□□ □□ □□ □□□ □□ □□□□ □□□□□ □□□. □□□□ □□ □□□ □□ □□□□□ □□ □□□ □□□ □□□□□ □□□□.

□□ □□□ □□□ □□□ □□□
□□□

□□□□ □□ 1□ □ □□□□□□□□ □□□ □□□, □□□, □□□ 3□□ □□□□□□□. □□□□ □□□□□□, □□□□□□ □ 15□, □□□□ □□□□□□, □□□□ □ 12□, □□□□ □□□□□□□ □□□□ □ 12□ □ □ 39□□ □□ □□□□ □□.

3□□ □□□ □□ □ □□□□ □□□ □□ □□□ □□ □□□□□□, □□□ □□ □□ □□□□ □□□□□□ □ □ □□□□. □□ □□□□ □□□ □□□□ □□□□ □□□□□□ □□ □□□ □□□ □ □□ □□□□□□ □□ □ □□ □□□ □□□ □ □□ □□□□ □□□ □□ □□□□ □□ □□ □□□□.

□□ □ □□□□ □□□ □□□□ □□ □ □□□ □□ □□ □ □□□ □□ □□ □□ □□□ □□□□□ □□□ □□ □□ □ □□□ □□□ □□□□□ □□□ □ □□□ □□□□ □ □ □□.

□□□ / □□□□□□□ □□□

□□□ □□□ □□ □□, □□□□ □□□(□□)□ □ (□)□ □

□□□□□□ □□□□□□□□ □□ □□□ □□ □□□□□□□□. □□□□□ □□□□ □ □□ □□□ □□ □ 3 □ □□ □□□□ □□ □□□ □□□ □□□□□□ □□□. □ □□ □ □, □□□□□□ 3.0□ □□ □□□□ □□□□ □□ □□ □□□ □□ □□□□ □□□□□ □□□. □□□□ □□ □□□ □□ □□□□□ □□ □□□ □□□ □□□□□ □□□□.

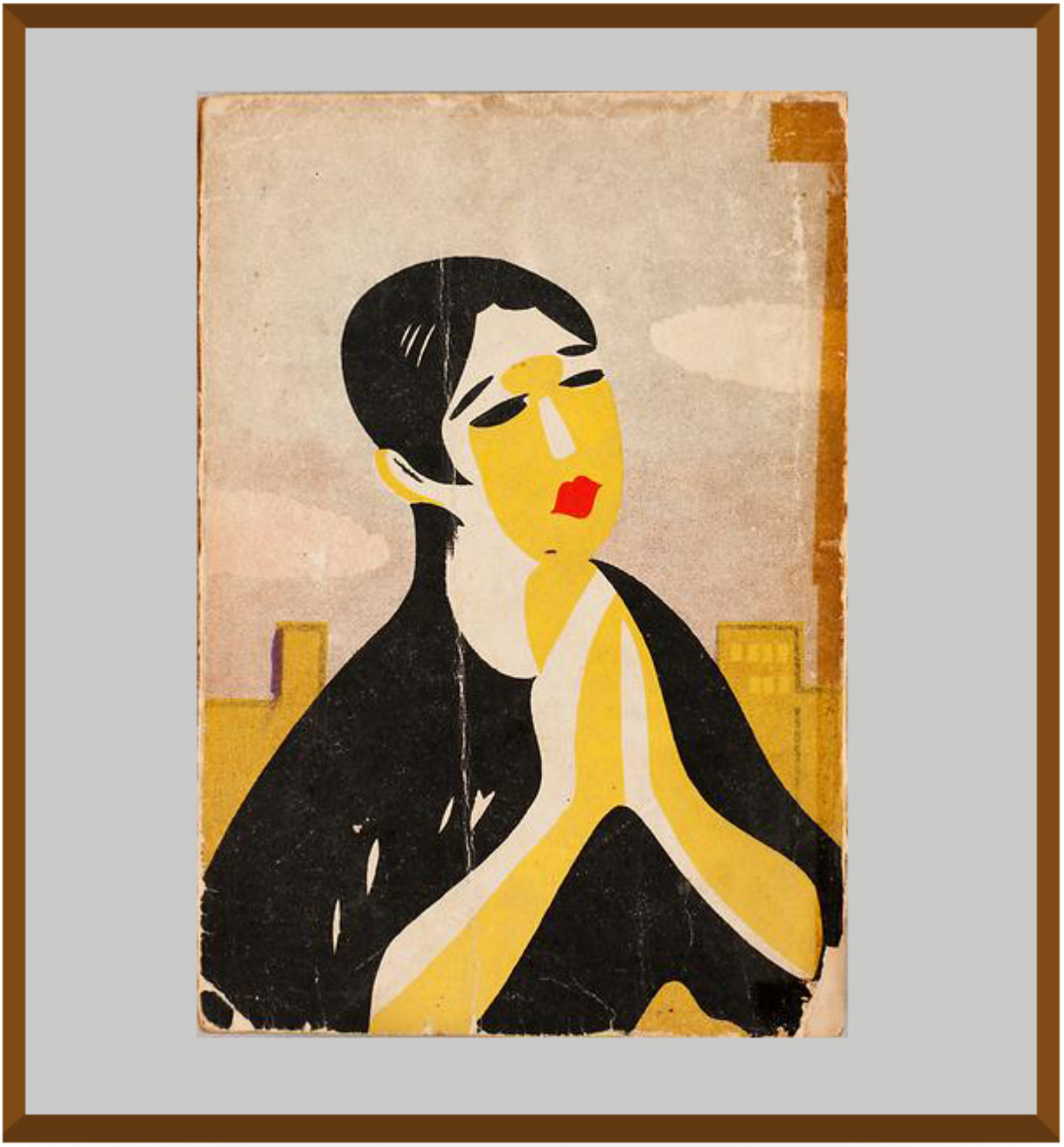

□□□ □□□ □□ □□
□□□□ □□□(□□)□ □(□)□□

□□□□ □□□□ □□□□ □□ □□ □□□□□ □□□□ □□ □□□□. □□□ □□(□□) □□□(□□□, 1899~1975)□ □□ □□□□ □□□□ □□□ □□□□□, 1920□□ □ □□□ □□□□□□□□ □□□□ □□□, □□□, □□□ □□ □□□ □□□□ □□ □□□□□ □□□ □□ □□□ □□□□□ □□.

□ □□□ 1932□ 11□ 5□□□ □□□□ 1933□ 6□ 12□□□ □□□ □□□□□□□. □□ □□□ '□□(□□)'□ □□, □□, □□, □□□ □□ □□ □□ □□□ □□□□, '□(□)□'□ □□□ □□ □□□ □□□ □□□ □□□ □□□ □□□ □□ □□ □□□ □□□□.

□□(□□□)□ □ □□□□ □□ □□□□ □□(‘□□□ □□’ □)□□. □□□ □□□ □□, □□□ □□□ □□ □□□□ □ □□□□ □ □ □□□ □□ □□□□ □□□ □□□□. □ □□□ 1934□□ 1947□ □□ □□□ □□□□□□, 1958□ □□□ □□□□ □ □□□ □□□.

□□□ / □□□□□□□ □□□

□□□ □□□ □□□ □□□ □□(□□) □□□ □□ □ □□□□

□□□□□□ □□□□□□□□ □□ □□□ □□ □□□□□□□□. □□□□□ □□□□ □ □□ □□□ □□ □ 3 □ □□ □□□□ □□ □□□ □□□ □□□□□□ □□□. □ □□ □ □, □□□□□□ 3.0□ □□ □□□□ □□□□ □□ □□ □□□ □□ □□□□ □□□□□ □□□. □□□□ □□ □□□ □□ □□□□□ □□ □□□ □□□ □□□□□ □□□□.

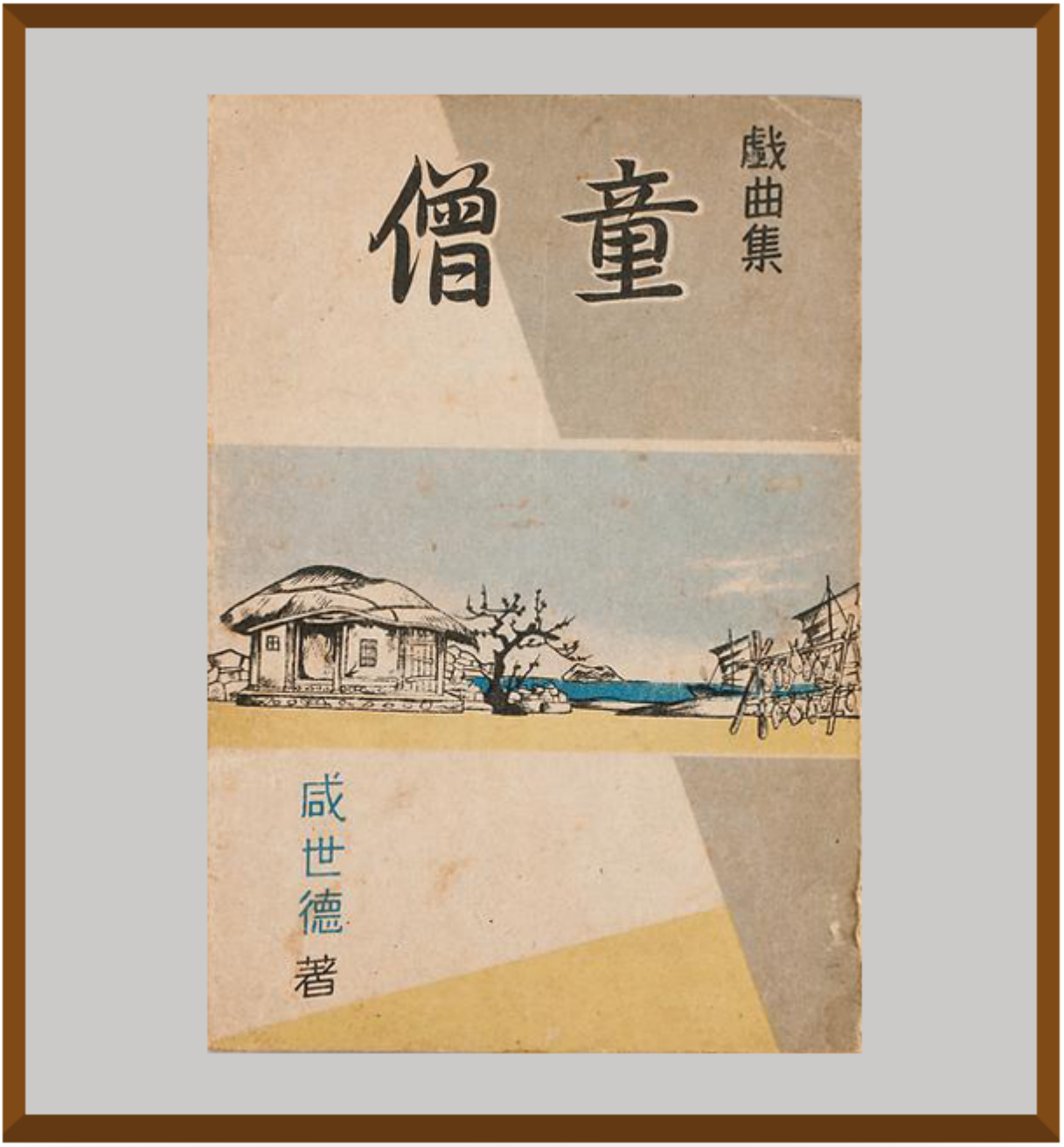

□□□ □□□ □□□ □□□ □□(□□)
□□□ □□□ □□□□

□□□ □□ 101□□□ □□□ □□□□ □□□ □□□ □□□ □□□□ □□ □□□□ □□ □□ □□ □□□ □ □ □□ □ □ □□□□. □□□□ 1915□ 5□ 23□ □□ □□□(□ □□□)□□ 5□□ □ □□□□ □□ □ □□□□□□□□□(□ □□□□□□□□□)□ □□□□□□□(□ □□□□□□□)□ □□□□. □□□□ □□□ □□□ □ □□□ □□□□□□□, □□□ □□□□□□□□(□□□□□□□□ □□, □ □□□□□□□) □□□□ □□ □□□ □□ □ □□□□ □□ □□□ □□□□.

□ □□ 35□□ □□ □□□ □□ □□□□ □□□□□ □□□ □□□□□ □□□□□. □ □□□ □□□□□ □□

□□□□□□□ □□□ □□ □□ □□ □□ □□ □□ □□□ □□ □□□ □□□ □□ ‘□□□□□ □□□□’□□ □□□ □□ 1□□ □□ □□. □□□□ □ □□ □□□ ‘□□□(□□□)□ □□’□□□ □□□□ □□□□□, □□ □□□□ □□□ □□□□□ □□□ □□□ □□□□ □□□ □□□□ □□□ □□ □□□ □□□□ □□ □□□ □□ □□□□ □□□ □□□ □ □ □□.

□□□□□ □□ □ □□□□ □□ □□□ □□ □□□ □□□□ □□□ □□□□□□□□ □□□□□□, □ □□□□□ □ □□□□ □□□ □□□ □□ □ □□. □□, □ □□ □□□□□□□□ □□□ □□ □□□□ □□ □□□, □ □□ □□□ □□□ □□□□ □□ □□□□. □□□□□, □ □□ □ □□□ □□ □□□□□ □□□□ □□□ □ □□ □□□ □□□□ □□□□ □ □□□□ □□□□□□□□ □□□ □□□□ □□□□ □□□□ □□□ □□□□ □ □□□.

□□□ / □□□□□□□□ □□□

□□□ □□□□□

□□□□□□ □□□□□□□□□ □□ □□□ □□ □□□□□□□□□. □□□□□ □□□□ □ □□ □□□ □□ □ 3 □ □□ □□□□ □□ □□□ □□□ □□□□□□ □□□. □ □□ □ □, □□□□□□□ 3.0□ □□ □□□□ □□□□ □□ □□ □□□ □□ □□□□ □□□□□ □□□. □□□□ □□ □□□ □□ □□□□□ □□ □□□ □□□ □□□□□ □□□□.

□□□ □□□□□

□□□□ □□□□□□□ <□□□□□> 1907□ 10□ 5□□□ □□□□ 1908□ 2□ 12□□□ □□□ □□□□. □ □□□ □□ □□□ □□□ □□□□ □□□□□ □□□ □□ □□□□ □□□□ □□ □□□□ □□ □□□□□ □□ □□□□ □□□ □□□□□.

□□□□□□ □□□□ □ □□ □□□ □□□□ □□□□ □□□□□□ □□ □□□ □□□□ □ □□ □□□□□□ □□, □□□ □□ □□□□□ □□□ □□□□ □□□ □ □ □□□□ □□ □□□ □□□ □□□□ □□□□ □□ □ □□ □□□ □□□ □□□□□ □ □ □□.

□ □□□□ □□□ □□□ □□□ □□□ □□□□ □□□□ □□ □□□ □□ □□ □□□ □□□□ □□□□ □□ □□ □□□ □□ □□□□. □ □ □□□□ □□ □□ □□□ □□□□ □□□□□□ □□ □□□ □□□□ □□

□□ □□□□□ □□□□□. □□□ □□ □□□ □□□ □□□ □□□□ □□□.

□□□ / □□□□□□□□ □□□

□□□□□□ □□, □□! – □□ □□□□ □□ <□□>

□□□□□□ □□□□□□□□□ □□ □□□ □□ □□□□□□□□□. □□□□□ □□□□ □ □□ □□□ □□ □ 3 □ □□ □□□□ □□ □□□ □□□ □□□□□□ □□□. □ □□ □ □, □□□□□□ 3.0□ □□ □□□□ □□□□ □□ □□ □□□ □□ □□□□ □□□□□ □□□. □□□□ □□ □□□ □□ □□□□□ □□ □□□ □□□ □□□□□ □□□□.

□□□

□□ □□, □□! – □□ □□□□ □□ □□□□

□□□□□ □□ □□□□ 1924□ 11□ 9□□□ □□□ 9□ 28□□□ □ 218□□ □□ <□□□□>□ □ □□□(□□□□)□□□ □□□□ □□□ □□□□□□. □□□□□ □□□□□□ □□ 3□□ □□□□□ □□□ □□ □□ □□□ □□□□ □□□ □□ □□□(1901~1950)□ □□□.

□ □□□, □□ □□ □□□□ □□□□ □□ □□ □□□□ □□□ □□□ □□ □□□□ □□□□ □□□□ □□ □ □□ □□□ □□ □□□ □□□□ □□□ □□ □□□□ □□ □□□□□□. □□□ □□□□□ □□□□ □□ □□□ □□□□ □□□ □□□□□ □ □□□ □□□□ □□□ □□□(□□□□□(1913))□ □□□ □ □□□□.

□ □□□□ □□□ □□□□ □□□□ □□ □□□□ □□□ □□ □□□□□ □□□ □□□ □□□□. □□□ □□ □ □□□ □□□ □□□ □□□ □□□ □□□ □□ □□□ □□□ □□ □□, □ 500□ □□ □□ □□ □□ □ □□□ □□□□□(□□□□ □□□□)□ □□□□ □□□□ □□□. □□ □□□□ □□□ □□ □□□ □□□ □□ □□□□□□ □□□□ □□□□□□ □□ □□□, □□□□□ □□□□□ □□ □□□□ □□□□ □□□□ □□ □. □□□□ □ □□□□ □□□ □□□□□□ “□□ □□ □□, □□ □□ □□□□ □□□□□ □□□ □□□□

□□□□ □”□□ □□□. □□ □□□□□□ □□□□ □□□□□, □□□□ □□□ □□□ □□□□□ □□□ □□ □ □□ □□□ □□ □□ □□□□ □□.

□□□ / □□□□□□□ □□□

□□(□□)□ □□ □□□

□□□□□□ □□□□□□□□ □□ □□□ □□ □□□□□□□□. □□□□□ □□□□ □ □□ □□□ □□ □ 3 □ □□ □□□□ □□ □□□ □□□ □□□□□□ □□□. □ □□ □ □, □□□□□□ 3.0□ □□ □□□□ □□□□ □□ □□ □□□ □□ □□□□ □□□□□ □□□. □□□□ □□ □□□ □□ □□□□□ □□ □□□ □□□ □□□□□ □□□□.

□□□(□□)□□ □□ □□□

□□□□ □□□ □□ □□□ □□□□ □□□□□□ 1955□ □□□ □□□□□. □□□□ □□ □□ □□□ □□ □□ □□ □□□ □□ □□□ □□□□ □□□ □□□ □□□ □□□□ □□□ □□□□ □□□. □□ □ □□ □ □□□ □ □□□□ □ 31□□ □□ □□□(1948)□ □□□□□□, 1955□ □□□ □□□□□ □□□□ □ □□□ □□□□ □□□ □□□□ □ 93□□ □□ □□□. 5□□ □□□ □□□□□ □□□□□ □□□ □□□□ □□ □□. □□□□□ □□ □□□□□ □□□□□□ □□ □□□□ □□□~1950□□□ □□□ □□□□ □□□ □□□□ □□□□ □ □□□ □□□□ □□ □□□. □ □□ □□ □□□□□ □□ □□□□ □ □□□ □□ □□ □, □□□□ □ □□□ □□ □ □□□ □□□ □□□ □□□.

□□□ / □□□□□□□□ □□□

□□(□□) □□□ □□□□ □□, □□□□

□□□□□□ □□□□□□□□ □□ □□□ □□ □□□□□□□□. □□□□□ □□□□ □ □□ □□□ □□ □ 3 □ □□ □□□□ □□ □□□ □□□ □□□□□□ □□□. □ □□ □ □, □□□□□□ 3.0□ □□ □□□□ □□□□ □□ □□ □□□ □□ □□□□ □□□□□ □□□. □□□□□□□□ □□□ □□□□ □□□□ □□ □□ □□□ □□□ □□□ □□□□□, □□□□ □□ □□□ □□ □□□□□ □□ □□□ □□□ □□□□□ □□□□.

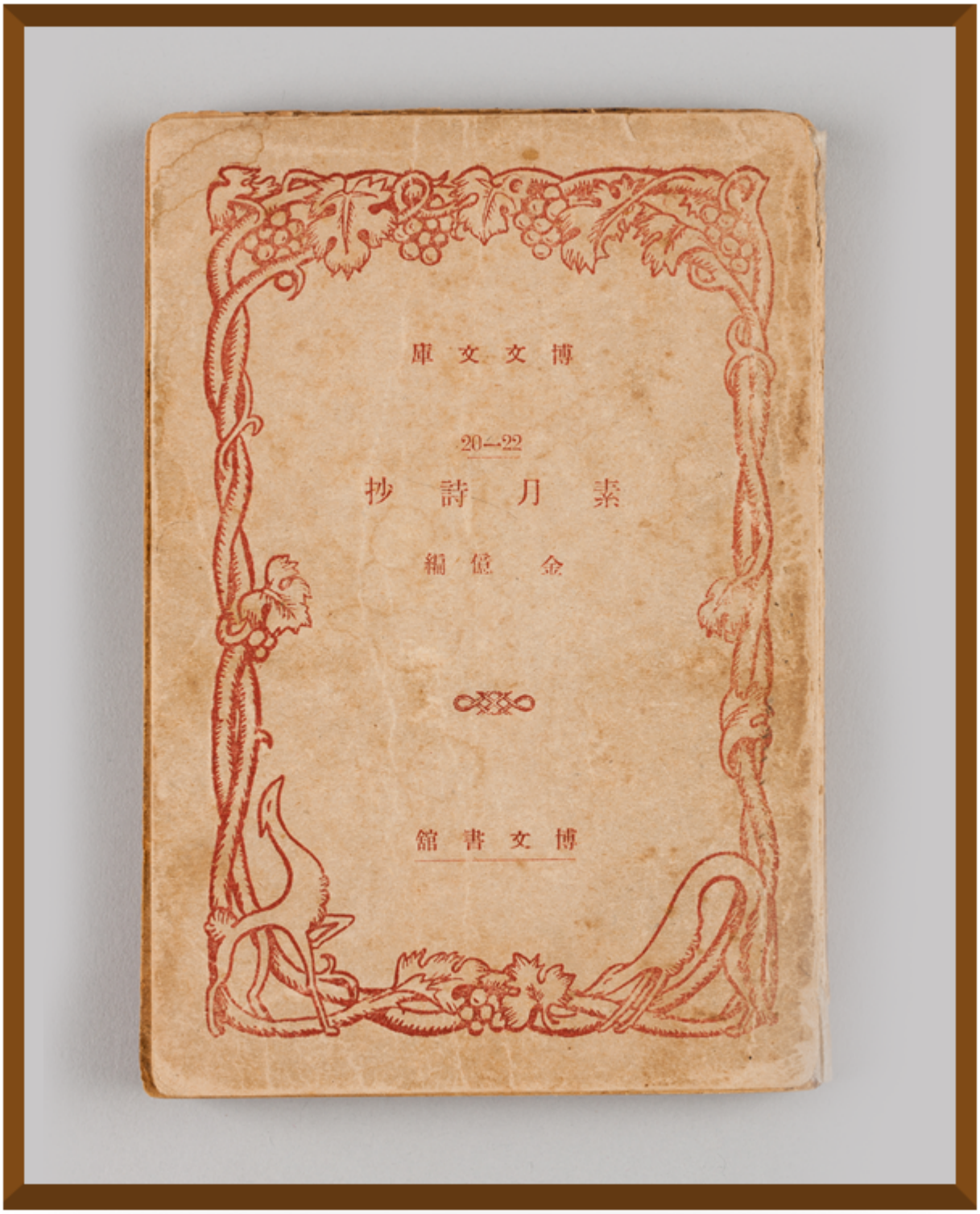

□□(□□) □□□ □□□□ □□, □□□□

□□□□□□□□ □□□ □□□ □□□ □□□□□□□ 1941□ □□□□□□□ □□ □□□□□□. □ □□□ □□□ □ □□ □□□□□□ □□□ □□ □□□. □□□□□□□□ □□□ □□□□□□ □□□ □□□ □□□ □□□ □□□ □□□ □ □□□ □□.

□□ □ 53□□ □□□□□□□ □□□□□□ □□□□□, □□□□ □□□(□)□□ □□□ □□□ 25□□ □□□ □□ □ □□ □□ □□□ □□ □□ □□□ □□□ □□□ □□□ □□□ □□□□ □□. □□□□ □□□□ □□□ □ □□ □□□(□□)□□ □□□□ □□.

□ □□□ 32□□ □□ □□□ □□□□ □□□ □□□ □□ □□□□□ □□□, □□□ □□ □□ □□□ □□□ □ □□ □□ □□□ □□□□.
□□ □ □□ 1939□ □□□ □□ 2□ □□ □□□ □□□□, □□□□ □□ □□□□ □□ □□□ □□□□ □□□□.

□□□ □□□ □□□ – □□□, <□□□□>

□□□□□□ □□□□□□□□ □□ □□□ □□ □□□□□□□□. □□□□□ □□□□ □ □□ □□□ □□ □ 3 □ □□ □□□□ □□ □□□ □□□ □□□□□□ □□□. □ □□ □ □, □□□□□□ 3.0□ □□ □□□□ □□□□ □□ □□ □□□ □□ □□□□ □□□□□ □□□. □□□□□□□□ □□□ □□□□ □□□□ □□ □□ □□□ □□□ □□□ □□□□□, □□□□ □□ □□□ □□ □□□□□ □□ □□□ □□□ □□□□□ □□□□.

□□□ □□□ □□□ – □□□, <□□□□>

<□□□□>□ □□ □ □□□□ <□□□ □□>(1935, □□□□)□ <□□□>(1941, □□□) □ □ □ □□□ 25□□ □□ □□ □□□ □□ □□□□. □ □□□ □ 6□□ □□□□ □□. 1□□□ 4□□□□ <□□□>□□ □□ 14□□ □□, 5□□ 6□□□ <□□□>□□ □□ 11□□ □□□. □□□ □□□□ □□□ □□□□, □□ 4□□ □□(□□□) □□□ □□□ □ □□□ 5□□ □□□□ □□. □□□ □□□□□ □□□ □□□ □□□ □□□ □□□ □□ □ □ □□. □ □□ □□□□□□□ □□□□, □□□□□ □□□ □□ □□□□ □□□□ □□ □□□ □□ □□□□□ □□□ □ □□.

□□ □ □□□□ □□□ □□□□□ □□□

□□□□□□ □□□□□□□□ □□ □□□ □□ □□□□□□□□. □□□□□ □□□□ □ □□ □□□ □□ □ 3 □ □□ □□□□ □□ □□□ □□□ □□□□□□ □□□. □□□□□□□□ □□□□(1890~1948)□ □□□ □□ □□□□ □□□□ □□□□ □□ □□ □□□ □□□□ □ □□□□, □□□□ □□ □□□□ □□□□ □□□ □ □□□□ □□ □□□□ □□□□. □ □□ □ □, □□□□□□ 3.0□ □□ □□□□ □□□□ □□ □□ □□□ □□ □□□□ □□□□□ □□□. □□□□□□□□ □□□ □□□□ □□□□ □□ □□□□□ □□□ □□□ □□□□□, □□□□ □□ □□□ □□ □□□□□ □□ □□□ □□□ □□□□□ □□□□.

□□ □ □□□□ □□□ □□□□□ <□□□>

<□□□>□ □□ □□ □ □□□□ □□□ □□□□□ □□□□□□. □ □□□ □□□□□□□□□□ □□ □□ □ □□□□ □□□, □ □□ □□ □□□□□ □□□ □ □□ □□ □□□ □□□□□.

“□□ □□□ □□□ □□□ □□□□ □□”□ □□□□ □□□ □ □□□ □□□ □□ □ □□ □ □□ □ □□ □□ □□ □□ □ □□ □ □□ □ □□□□ □ □□ □ □□□□ □ □□□ □□□ □□ □□□□□ □□□ □ □□ □□ □□□□. □□ □ □□ □□□□□□□□ □□□ □ □□□, □□□□□ □□□□ □ □□□□ □ □□□ □□□□. □□□□□□□□ □□ □□ □□□ □ □□□ □□ □ 1940□□ □□ □□□ □□□ □□ □□ □□□ □ □ □□ □□□ □□□□ □ □ □□□□.