□□□ □□□ □□, □ □□□. – □3□ □□, □□

‘□□, □□ □□ □□’□ □□□ □□ □□ □□□ □ □□□ □□□□ □□ □□□ □□ □□□□. □□ □□□ □□□ □□ □ □□□ □□□ □ □□ □□□ □□□□□ □□□□ □ □□ □□ □□□ □□□ □□□ □ □□ □□□ □□□ □□□ □□□ □ □ □□ □□□ □□□ □□□□□.

□□ □ □ □□ □ □□ □□□ □□□ □□ □□□□. □□□ □□□□ □□□ □□□□□□□(□1□ □□□□□ □)□ □□ □□ □□□□ □□□ □□□ □□□□□□□. □□□□□, □□□ □□□□□□□□ □□□ □□ □□□ □□ □ □□□ □□□ □□ □□□, □□□□ 1.2m □□□ □□□ □□ □□□ □□□□□ □□□□□□□ □□ □□ □□□□. □□□ □□ □□□□□ □□□ □□□ □□□ □□ □□□□□□ □□□□□□ □□□ □□□□. □ □□ □□ □□□ □□ □□ □□□ □□□□□□ □□□□ □ □□ □□□ □□□□ □□□□□. □□□□□ □□□ □□□□□ □□ □□□ □□□ □□ □□□□ □ □□ □□ □□□, □□ □□□ □□□ □□□□ □□□ ‘□□’ □ □□□ □□□ □□□□ □□□□. □□□□□□□ □□□ □□□□□ □□ □□ □□□ □□□ □□□□ □□□□, □□□ □□□□ □□□□ □□ □□ 3□□□ □□□ □□□ □□□□ □□□ □ □□□□. □□□□□ □□ □□□ □ □□□ □□□ □□ □□□□ □□□□ □□□□□□□ □□ □□□ □□□, □□□□ “□□□□”□□□ □□□□ □□□□ □□□□□□.

□□□□□ □□ □□□ □□ □□□ □□ □□□, □□ □ □□□ □□ □□□□□ □□□□□□□. □□ □□□□ □□□□□ □□□□ □, □□□ □□□□ □□□ □□ □□□□ □□□□ □□□ □□□ □□□□□. □□ □□□□ □□□ □□, □□□□□□□□□ □□, □□□□ □□□□ □□□□□□□ □□. □□□ □□ □□□□ □□□□□ □ □ □□□ □□□□ □□ □□ □□□ □□ □□□ □□□ □□□ □□ □□□ □□□ □ □ □□□, □ □ □□ □ □□□□ □□ □□□□□. □□ □□□□ □□ □□□ □□ □□□□□□ □□ □□, □□□□□ □□ □ □□ □□□□□ □□ □□ □□ □□□ □□□ □□□□.

□□ □□□ □□□□ □□□□ □□□□ □□□.

□□□ □□□ □□□□ □ □□ □□, □□ □□ □□□ □□ □□□ □□□ □□□□.

□□□□□ □□ □□□□□ □□□ □□ □□□□□, □□□ □□□ □□□ □□□□□ □□□ □□□□ □□□□□.

(□□: VMSPACE(□), □□□□(□))

□□ □ □□ □□□ □□□□□ □□ □□□□ □□ □□□, □□□ □□□ □□□ □□□□□ □□ □□□ □□ □□□□. □□□ □□□□ □□ □□□ □□ □ □□□□ □□□□ □□□□□□. □□□ □□□ □□□□□ □□□ □ □□ □□□□ □□□, □□□ □□□ □□ □□□□□ □□□□ □ □□□□□□ □□□□□ □□ □□□ □□□ □□. □□ □□□□ □□□□□ □□ □□□ □□□□□ □□□□ □□□□.

□□□ □□□□□ □ □□ □□□ □□ □□□□, □□□□ □□□□□ □□ □□□□ □□, □□ □□□ □□ □ □□ □□□□□ □□□□. □□ □□□ □□□□□ □□□□□ □□□□□□□ □□□□□, □□□□□ □□□□ □□ □□. □□ □□□ □□□□□ □□□ □□ □□□□ □□□□ □□□□□ □□ □□ □□□□□ □□□□ □□□□. □ □□□□ SNS□ □□□□ □□ □□□ □□□, □□□ □□□□ □ □ □□□□ □ □□□□ □□□ □□□□ □. □□ □ □□□□□, □□□□□ □□□□, □□ □□□□□□ □□□□□. □□□ □ ‘□□□ □□ □□□’ □ □□ □□□ □ □□ □□□ □□□□□ □□ □□□□□ □□□□ □□□ □□□ □□□□ □□□□□□□. □□ □□ □□□□ □□□□ □□□, □□□□ □□□□ □□□ □□□ □□ □□, □□ □□□ □□□ □□□□ □□□ □□□ □ □□ □□□□□□ □□ □□□□ □□ □□ □□□ □□□□ □□□ □ □□□□ □□□ □□ □□□□□.

□□ □□ □□□ □□□□□□ □□□ □□□□ □□ □ □□□ □□ □□, □□ □□□ □□□ □□□□ □□□ □□□□□. □ □□ □□, □ □□ □□□□□ □□□□□ □□ □□□ □□□ □□□□ □□□ □□□□□, □□ □□ □□ □□□ □□ □□□ □□□□□□ □ □□□□. □ □ □□□□ □□□ □□□ □□□□ □□□ □□□. □□□ □□□□ □□□□ □□□□□ □ □□□□□ □□□□, □□ □□□ □□□□ □□□□□. □□ □□□□□ □□□ □□□ □□□ □□□ □□ □□□□ □□□□□ □□□ □□□ □□□□ □□□□ □□□ □□ □□□ □□□ □□ □□□ □□□ □□□ □□□□. □□□, □□ □□, □□ □□ □□ □□ □□□□ □□□□ □□ □□□□ □□□ □□□ □ □□ □□□. □□□ □□ □□□ □□□ □□□ □□□□ □□□, □□ □□□ □□□□ SNS □□□□ □□□□ □□ □□ □□□ □□□ □□ □□□ □□□ □□□ □□□□□□□. □ □□ □□□ □□ □□□ □□□ □□□□ □□□, □□ □□□ □□ □□□ □□ □□□□ □□□□□□.

1989□ □□□ □□□□ □□ □□□□□ □□ □□□□ □□□ □□ □□□ □□□□ □□□□ □□□□□□ □□ □□ □□□□ ‘□3□ □□’□ □□□□□. ‘□3□ □□’□ □□□□ □□□ □□□□ □□ □□□ □□□□, □□□ □□□□ □□□□ □ □□ □□ □□ □□□□, ‘□□□□□ □□□□’□ □□ □□□□□. □□□□□ □3□ □□□ □ □ □□ □□□□ □□□ □□ □□□ □ □ □□, □□ □□□□ □□□□□ □□□ □□□ □ □ □□□. □□□ □3□ □□□ □□ □□□ □□□□□□□ □□□□ □□□□ □□□.

□□□ □□□□□ □□□□ □3□ □□□ □□ □□□ □□ □□□□ □□□ □□ □□□ □□□ □□□□ □□ □ □□ □□□□, □□□□□□ □□□ □□ □□□□, □□ □□ □□ □□□ □□□□ □□□□ □□□□□. □3□ □□□ □□□ □□□ □□ □□□ □□□□ □□□□ □□ □□ □□□□□ □□□□ □□□□□ □□□□□ □□□□

□ □ □ □□ □□□□. □□□□ □ □□□ □□ □□□□ □□, □3□ □□□ □□□□□ □□□ □□□□, ‘□□ □□ □□□’□ □□□□ □□□ □□□ □□□□ □□□ □□□ □□□ □□□.

□□□□ □□ □ □□ □□□□□□ □□□□□ □□□ □□□ □□ □□□ □□□□ □□□ □□□ □□□ □□□□□.

□□□ □□□□ □□□□ □□□□ □□□□ □□□□□ □□□ □□ □□□ □□□□ □□ □□□□□ □□□.

□□□□ □□□□ □□□ □□□□□ □□□ □□ □ □□□□□ □□□ □□□□ □□□□. (□□: □□□(□), □□□□(□))

□□ □□□□ □3□ □□□ □□□□ □□ □□ □□□ □□ □□ □□□ □□□ □□□□□□. □□□ □□□ □ □ □ □□□ □□□ □□□ □□□□. □□ □ □□ □□□ □ □□ F&B□ □□□□ □□□□ □□□□□ □□ □ □□□□□ □□□ □□□□. □□ □□□ □□□□□ □□□ □□□□□, □□□□□ □□□□ □□□ □□ □□ □ □□□ □□□ □□□□ □□ □□□ □□□ □□□□□□. □ □□□□ □3□ □□□ □□□□□ □□□ ‘□□ □’-□□□ □□□-□ □□□□□.

□ □ □□□ □□ □□□□ □□□ SNS□ □□□□ □□□□□□. □□□ □ □□□ □□□ □ □□□ □□□ □□□□ □□□□ □□□ □□□□□. □□□ □□□ □ □□□ □□ □□ □□□ □□□□□, □□□ □□ □□□ □ SNS□ □□□□□. □□ □□□ □□□ □□ □□ □□□□□ □□□□□ □□□□□.

□□□ □□□ □□ □□□□ □□□ □□ □□□□□□. □□□ □□□ □□□□ □□, □□□□ □□□ □□□ □ □□□ □□□ □□ □□□ □□□□. □□ □□□□ □□□ □□□ □□□□□ □ □□□□ □□ □□□□□, □3 □ □□□ □□□□ □□ □□ □□□□□. □□ □□□□ □□ □□□ □□ □□□ □□□□ □□□ □□□□ □□ □□□ □□□, □□ □□□□ □□□ □ □□□ □□□ □ □□ □□□□ □□□□□. ‘□□□ □□□’□ □□ □□ □□ □□□ □□□□ □□□ ‘□□□ □□ □□□’□ □□□ □□ □□□ □□□□□ □□ □□ □□□□. □□ □□□□ □□□□ □□□ □□ □□□□ □□□□□ □□□□ □□ □□ □□□ □□□□ □□ □□□ □□□. □□ □□□ □ □□□□ □□□ □, □□□ □□□ □□ □□□ □□□ □□□ □□□□ □□ □□□ □□□□, □□□ □□□ □□□□, □□□□□ □□□□□ □ □□□□. □□□ □□ □□□ □□□ □□□□ □□□ □□□□ □□□□. □□□ □□ □ □□ □□□□ □□ □□□ □□ □ □□□ □ □□□ □□□□ □□□ □□□□□, □ □ □□□ □□□ □□□□ □□ □□□□.

□

□□□(□□□□□□□□, □□□)

□□□□
□□ □□□□, 2019, □3□ □□, □□□ □, □□
□□□ □□, 2017, □□□, □□□·□□□ □, □□□
□□□, 2017, □□□□ □□ □□□□ □□□ □□□ □□□, □□□□ □□□□
“□□ □□□□□ □ □□□…□□□ ‘□□□’ □□□□”, □□□□, 2019.09.08

[□□□□ □□] □□□□□□

‘□□□□□□’□ □□ 10□ 8□ □□ □□□□□. □□□□ □□□ □□□□ □□□ □□□ □□, □□□□□□ □ 4□ □ 6.1□□□□ □□□ □□ 18□□ □□ □□□□ □□□□. □□□□ 2□ 1□□□□ □□□□, 1□□ □□ □□□ 23□□□□. □□□ □□ □□□□□ 35□□ □□□□ □□ □□□□ □□ □□ 23□, 1□ □ 46□□ □□□□□. □□ □□ □□ □□□ 4□□□□ □□□□ □□ 95□ □□ □□□ □ □□□□. □□ □□□ □□ 14.4□□□□□ □ □□□ □□□□ □ □ 35~40□□ □□□ □□ □□□ 10□□□□. □□□ □ □□□□□ □□ □□□□□.

□□ □□□□ □□ □□□ Y□□ □□□ □□□□ 2□□ □□□ □□□ □□□□□□. □□ □□ □□□ 500□ □ □□□ □□ 9□□□□□ □□□□, 200□□ □□□ □□□□. □□□ □□□ □□□ □□□□ □□□□ □□ 2□□ □□ □□□ □□□ □□ 4 □□□ □□□ □□□□ □□ □□□□□. □□□□□ □□ □□□ □□□□□ □□□□. □□□ □□ 8,000□, □□□·□□ 6,000□, □□□ 5,000□, □□□□□·□□□ 4,000□□□□. □ □□□□ □□□□ □□□□ □□□ □□ □□ □□□□ 1□ □□□□□. □□ □□□□ □ □□.

□□:□□□□□, □□□□

□□□□□□□□ □□ □□□□ □□□ □□ □□ □□□□□ □□□□ □□ □ □□□□. □□□ 7□□□ □□ □□ □□ □□(□□□ □□□□□)□ □□ □□ □□□ 2□5000□□ □□□ 4□ □□□ □□□□□. □□□ □□□ □ □□□ □□ □ □□□ □□□ □□□ □□□ □□ □□□□ □□ □□□□. □□□ □□□ □□□ □□ □□□ □□ □□□ 22□□ 100□ □□ 86□5400□□ □□□□ □□□□□ □□□ 22□ □□□ □□□ □□□□□ □ □□□□□□□□. □□ □□□□□ □□□□□□ □□□□□ □□□□ □□□□□ □□ □□ □□□ □□ 3□ □□ □□ □ 2□(□□ IDEA·□□ iF □□□ □□□)□ □□□□□ □□□□.

□□□ □□ □□□ □□□ □□ □□□ □□, □□□, □□□□□□ □□□□, □□□ □□□ □ □ □□□□. □□□ □□□ □□□□ □□□□□ □□□ □□□□. □□ 3□ □□□ □□ □□□ □□□ □□□□ □□□(□□ □□□) □□□ □□□ □□ □□□ □□□. □□□ □□□□□ □□□□ □□ □□□ □□ □□ □□□ □□□ □ □□ □□ □□ □□□□. □□□□□□□□ □□□ □□ □□□□ □□□□ □□ □□□□ □ □□□.

□□:□□□□

□□□□□□□□ □ □□□ □□□□□□□□□□. 2008□ 2□ □□□□□□ □□□ □ □□□ □□ □□□ □□□□ □□□□□□. 2009□ 7□ □□□□ □□□ □□□□ □□□ □□ □□□□ □□ □□□ □□□□□ □□ □□□ □□□ □□ □□□□□□□□. 2008□ 6□ 30□ □□ □□ □□□□ □□□ □□□□ □□□ 2010□ 8□ 17□ □□ □□□ □ □□□□□ □□□ □□□□□□□ □□ □□□ □□□□□.

□□□ □□ □□ □□ □□□ □□□□ □□□, □□□ □□□ □□□ □□□ □□□□□ □□□□□, 8□□ □□ □□□□□ □□ □□□□□□. 2017□ □□□□□□□ □□□ □□□ □□□ □□ □□□ □□□ □□□□□□ □ □□□ □□□□□□. 183□ □□ □□ □□□□□□ □ □□ □□ □□□ □□ □□□ □ □□□. □□□□□□ □ 1,000□ □, □□□□□□ □□ □□□ 183□ □ □ □□□ □□□ □□□□ □□□□□ □□□ □□ □ □□□ □□□ □□ □□□□ □□ □□□□ □□ □ □□□ □□□□□.

□□□□ □□ □□□ □□□ □□ 2016□ 5□7,173□□ □□□□ 2017□ 5□355□□□ □□□□□. □□(THADD □□□□□□□□□□□) □□□ □□ □□□□ □□□ □□ □□□□□ 3□9,925□□□ □□□ □ □ □□□□□□. 2019□□□ □□□□□□□ □□ □□□□ □□□□□ □□□ □□□ □□□□. □□□ □□□ □□□ □ □□ □ □□ □□ □□□ □□ □□ □□□ □□ □□ □□□□□□□ □□□ □□□□ □ □□□□□.

□□:□□□□□

□□□□ □□ □□□□ □□□□ □□□□ □□□ □□□ □ □□□ □□□ □ □ □□□ □□□ □□□ □□ □□ □□□. □□□□□□□ □□□ □□□ □□□□(6□□), □□, □□ □□ □□ □□□□ □□□ □□□□□. 2020□ □□□□ □□□□□, 2024□ □□□ □ □□□□□□□□ □□□□□□□□ □□ □□, □□·□□ □ □□ □□□□□ □□□□□□ □□□□□□ □□ □□ □□□□ □□□□ □□□□ □□ □□□□ □□□□ □ □□□ □□□□ □□□□. □□□□ □□□□□□□□ □□□ □□□.

□□□ □□□ "□□□□□□□ □□ □□□ □□ 1□□□□□ □□□ □□□ □□□ □ □□□ □□□ □□ □□ □"□ "□□□□□□ □□ □□ □□□ □□□□ □□□□□ □□□, □□□□□ □ □□□□ □□□ □□□ □ □ □ □□□ □□□ □"□□□ □□□□□. □□□□ □□□□□(□□ 1,700□)□ □□ □ □□ □□ '□□□ □□ □□'□ □ □ □□□ □□ □□□ □□ □□ "□□ □□ 3□□□ □□□ □□□□□□ □□□ □□ □□□ □□ □□□□"□ □□□□□.

“□□□ □□□ □□ □□□/ □□ □□ □□ □□ □□ □□ □□ □□/ □□ □□□□ □□□□ □□□/ □ □(□□ □□□ □□) □□□ □ □□□□”

□□□□ □ □□□ □□ 1960□□ □□□□ □□ ‘□□□□’□□□. □□□ □□ □□□ □□□ □□ □□ □ □□□ □ □□□ □□ □□□□ □□□□□. □□□ □□□□ □□□ □□□ □□□□ □□□, □□□□□□ □□□ □□ □□□□ □□□□ □□□□□□ □□□□□□. □□ 3□ □ □□□ □□□□ □□□□ □□□□□□□□ □□ □□□ □□□ □□, □□ □□□ □□□ □□ □□ □□□ □□□□□ ‘□□□ □□□ □□ □□□’□ □□□□ □□□□□.

□□□ □□□□□ □□□ □□□ □□□ □□□□. 1905□ □□□ □□□□ □□□□□ □□ □□□□ ‘□□□□ □□□□’□□ □□□ □□ ‘□□□□□’□ □□□□□. □□ □□□ ‘□□□□□□□’□ ‘□□□ □□□ □□□’□ □□□□ □□ □□□ □□□ □□□□□□□ ‘□□ □□□’□ □□□□ □, 1950□ □□ □□□□□□ □□ □□ □□□ □□□ □□□ □□□ □□□ □□□ □□□□.

□□ □□□ □□□□ □□ □□□ □□□ □□□ □□□ □□□ □□□□□ □□ □□□ □□ □□□ □□□ □ □ □□□ □□□□□□. □□ □□□ □□□ □□ □ □□ □□□ □□□ □□□□ □□□□ □□□ □□ □□□□.

□ · □□□ / □□□ (□□□□□□□)

* □□□ □□ □□□ □□□□□□.

1. 10□□ □□□ □□ □□□□□□ 10□ 8□ □□□
□□□□, 2019.8.31. (□□□ □□ □□□□ ►)

2. [□□□□]10□□ □□□□ ‘□□□□□□’
□□□□□, 2019.9.3 (□□□ □□ □□□□ ►)

3. [□□]□□□□□□□ □□ □□
□□□□, 2019.8.29 (□□□ □□ □□□□ ►)

4. □□ □□□□ ‘□□□’ □□
□□□□, 2019.9.3 (□□□ □□ □□□□ ►)

5. “□□ □□□□ □□□ □□□”…□□□, □□□□□ □□
□□□□, 2019.9.3 (□□□ □□ □□□□ ►)

6. □□□□□ ‘□□ 1700□’ □□□□□□… □□□□ □□□ □□□ □□□
□□□□, 2019.7.23 (□□□ □□ □□□□ ►)

[□□□□□ □□] □□□□□

□□(Salon)□ □□□□□□ '□'□ □□□□□. 17~18□□, □□□□ □□□□ □□□□ □□□□ '□□ □□'□ '□□ □□'□ □□□□ □□□□□ □□□□□. □□□□ '□□□□□'□ □□ □□ □□ □□□□□ □□□□□□ □□□□□. □□□□ □□□□□ □□ □□□□□ □□□□ □□, □□□□□, □□□□, □□□□ □□, □□ □□□□ □□ □□ □□ □□ □□□□. □□ □ □ □□□□□ □□□□ □□□□ □□□□ □□□□ □□□□ □□□□□, □□□□ □□ □□ □□□□□□ □□ □□ □□□□□. □□□□ □□, □□□□ □□□□□ □□□□ □□□□ □ □ □□.

□□□□□□ □□□□□□ '□□□□ □', '□□□□ □', '□□ □□□□ □', '□□ □ □□□□ □' □ □□□□ □ □□□□ □□□□ □□ □□ □□□□□□□. 17□□ □□□□□□ □□ □□□□ □□□□ □□ □□□□ □□ □□□□□□□□, □□□□ □□ □□□□ □□□□ □□ □□ □□□□ □□ □□□□□ □□□□□. □□□□ □□□□ □□□□ □□□□ □□□□□ □ □□□□ □□ □□□□□ □□□□ □□□□ □□□□□ □□□□□ □□□□ □□□□ □□□□. □□□□ □□□□ 20□□□□□ □□□□ □□□□ □ □□□□ □□ □□□□□ '□□□□□'□ □□□□□□□ □□. '68□□'□ □□□□ □□□□ □□□□□ □□ □ □□ □□□□□.

18□□ □□□□□ □□ □□□ □□□ □□□ □□□□□ □□. □□ □□□ □□□□□□ □□□□□ '□□□ □'□□□.

□□ : □□□□□

□□□ □□□□□ □□□□□ □□□□ □□ □□□□ ‘□□□□’□ □□ □ □□□□. 2015□ □□ 80□□□ □□□ 4□ □□ □□ □□□ □ 5600□□□ □□□□□. □□□□ □□□ □□ □□□□ □ □□□ □□□ □ □□ □□ □□□□ □□□ □□ □ □□□□ □□□□ □□□□□. □□□□ □ □□ □ □ □□ □□ □□□□ □□□□□, □□□□ □□ □□□, □□ □□ □□□ □□□ □□□□ □ □□□ □□□□□.

□□ □□□□ □□□ ‘□□□’□ □□ □□□ □□ □□□ □□□□□. 3□□, 6□□, 1□ □□□ □□□□ □□ □□□□ □□□ □ □ □□. 1980□□ □□□ 2□ □□□□ □□□ □□ □ □□□□□ □□□ □□□ ‘□□ □□’, ‘□□□ □□□ □□□ □□ □□’, ‘□□ □□ □□□□ □□ □□’ □ □□□ □□□ □□□ □□□.

‘□□□□□□’□ ‘□□’ □□ □□ □□□ □□□□□. □□□ □□□ □□□ □□ □□ “□□□□ □□ □□□ □, □□□ □□ □□□□ □□□ □□□ □□ □□ □ □□” □□□ □□□□□ □□□. “□□ □□ □□□□□ □□ □□□ □□□□ □□□ □□□ □□□ □□ □□□ □□□ □□□□ □□□□□ □□□ □□ □□”□□ □□□ □□. □□·□□, □□·□□, □□, □□□, □□□(Drinking) □ □□□□ □□ □ □□ □□□ □ □□□□.

‘□□□□’□ □□□□□ □□□ □□□□, ‘□□’□ □□□□□ □□□□□ □□□ □□□ □□□□□.

□□□□ ‘□□□ □□□ □□□’(□)□ ‘□□□□ □□□’(□) □□ □□

□□ : □□□□

취향이 통하는 사람들의 모임
요리하고, 먹고, 떠드는 하루
생각하는 주방
취향이 통하는 사람들의 클래스
제대로 알고 마시는
와인 살롱
즐거운 금요일, 맛있는 한 잔
퇴근길 한 잔
글로 속아넘기는 하루
사기꾼의 글짓기
취향이 통하는 사람들의 클래스
숨겨진 아름다움을 발견하는 시간
뷰티 살롱
영화를 보는 색다른 시선
시네마 클럽
재즈가 있는 금요일
프라이데이 재즈 클럽
제대로 즐기는 한국 술
술 빚는 밤

□□□ □□□ □□□□ □□

□□ : □□□□

□□□ □□ □□□□ □□ □□□□□. □□□ □□□ □□□□ '□□'□ □□□□□, □□□ □□□□ □□□□ □□□□□ □□□□□ □□□ □□□. □□□□□□□ □□□□ □□, □□□□ □□ □□□ □□, □□□□□ □□ □□ □□□ □□□ □ □□□□. □□□ □□□□ □□ □□□ □□□ □□□ □ □□ □□□ □□□ □□□ □□. □□□ □ □□□ □□□□□□□ □ □□□□□ □□□ "□□□ □□□□□ □□ □□"□ □□□□. "□□□ □□ □ □□□ □□□ □□ □□"□□, "□□□ □□□□□ □□"□ □ □□□.

□□□ '□□'□ '□□' □□□ □□□□□. □□□ □□ □□□ □□□□, □□□ □□□ □□□ □□ □□□ □□□□□, '□□'□ □□□□□ □□□ □ □ □□□ □□□ □□ '□(□) □□□'□ □□□□□. □□□□ □□□ □□□ □□□□ □□□□ □□□□. □□□□ □□□□ □□□□ □□□ □ □□□□ □□ □□ □□□ □□ □ □□□□. □□□ □□□ □□□□□ □□□ □□ '□□ □□, □□ □□'□ □□, □□□□ □ □□□ □□ □ □□ □□□ □□□□ □□□□□.

□□: □□□□

1980□□ □□□□ 2000□□ □□□ □□□ □□□□ □□□□ IT□ □□□□ □□ □□□ □□□□. □□□ ‘□□ □□□□ □□□ □□’□□ □□□ □□ □□. ‘□□□□’□ □□□ □□, □□□□ □□□ □□□□ □□ □ □□□□□ □□ ‘□□□ □□’ □□□ □□□□ □□□□□ □□□□□□. □□□□□ □□□ □□□ “□□□ □□ □□ □□□□, □□ □ □□□ □□ □ □□□ □□□ □ □□□ □□ □□□ □□□. □□□ □□□□ □ □□ □ □□ □□□□ □□□□. □□ □□□□ □□□□□ □□□ □□□□ □□□□ □□ □□ □□□□ □□”□ □□□□□□.

TV□ □□ □□ □□□□ □□□□ □□□ □□ □□ □□□□ □□□ SNS □□ □□□□□ □□□ □□ □□□ □□□□. □□□ □□□□□, □□□□ □□□ □□□. □□□□ □□ □□□ □□□□ □□□□ □□□□ SNS □□□□ □□□ □□□ □□□□□. □ □□□ □□□ □□ □□□□ □□□ □□□□ □□□□. □□□ □□□ □ □ □□□ □□□□ □□ ‘□□ □□’□ □□□□ □□□ □□ □□□□ □□□.

□□ : □□□□

□□□ ‘□□□’□□ ‘□□□□’□ □□□ □□ □□□ □□□ □□□ □□□ □□□□ □□□□. □□□□ □□□ □□□ □□ □□□ □□□□, □□□ □□ □□ □□□□□ □□□□ □□□ ‘□□□□□□’, □□□□□□□ 2□ □ ‘□□□□’, □□□ □□ □□□□□ ‘□□□□’, □□□ □□□□□□□ ‘□□□□□□’□□□. □□□□ 5060□ □□ □□□□□ ‘□□□ □□□□’□□ □□□□□□. BMW□ □□□ □□ □□□□ □□□ ‘□□□ □’□□□.

□□ 7□, □□□□ □□□ ‘□□□□’□ □□□ □□□□ □□ □□, □□□ □□□, □□□□ □□ □□ □□ □ □□ □□□□. □□ □□□□□□ 37□□□ □□ □□ □□□□□ 2□ □□□ □□□□□ □□□ □□□□□ □□□ □□□□ □□ □□□ □□□□. □□□□ □□□□□ □□□□, □□□□□□ □□□ □□ □ □□□□□ □□□□ □□□ □□ □ □□. □□□ □□□ □□□□ □□ □□□ □□□ □□□ □□ □□□□.

□□ : □□□□

LG□□□ □□□□□ □□□□ □□ □□□ □□□□□. □□ 6□ □□ □□□ □□ □□□□ □□□ 1□□ '□ □ □ □□'□ □□□□□, □□□□□ □□□□ □□□ □□□□ □□□ □□□ □□□ □□□ □□ □□□ □□□ □□ □□□□ □□□ □□□□□. '□□ □ □□'□ □□□ □□□□ □□□, □□□ □□□ □□□ □□□□ □ □□□ □□ □□□□ □□□□□□ □□□□□□. □□□□□ □□□□ LG □□, □□□□, □□ □□□ □□ □ □□ □ □ □□.

□□ □□□ □□R&D□□□ 1□ '□□ □ □□'□□ □ □□□ □□□ □□□ □□□ □□□□ □□

□□ : □□□□

□□□□□□□□ FnC□□□ □□□□ □□□ □□□ '□□□□ □□□'□ □□ □□□□ □□□ '□□ □□□□' □ □□□□□□□. □□□□□ □□□□□ □□□ □ □□ □□□ □□ □□□ □□□□. □□□, □□, □□ □ □ □□□ □□ □□□ □□ LP□ □□ □□ □□ □ □□□□. □□□□□ □□ □ □□ □□ □□□ □□□ □□□ □□□ □□□□. □□□ □□□□ □□ □□ □□□□ □□ □□ □□□□ NGO □□□ □□□□□. □□ □□ "□□□ □□□ □□ □□□□□ □ □□□ □□□□□ □□□□□ 40□□ □□ □□ □□□□□□ □□□, □ □□□ □□□□ □□□ □□□□□□ □□□□ □□□ □□□□□ □□"□ □□□□.

□□□□□□□□□FnC□□

□□ : □□□□

□□□ □□□□□ 2~30□□ □□□□ □□□□ □□□ □□□□□ □□□ □□□□ □□□□□. □□ □□□□□ □·□□□□□□□□ □□□ 2015□ □□ □□□ 65□ □□ □□□□□ 592□□ □□□□□□. □ □□□ 2025□□□ 700□ □, 2035□□□ 762□ □□ □ □□□ □□□□□. 4□□ □ 1□□ □□ □□ □ □ '1□ □□ □□'□ □ □□ □□□.

'□□□ □□'□ □□ □□□ □□ □□□□ □□□□ □□□□□. □□□ □□ 5~10□ □□□ □□ □□□ □ □, □□□ □□□□ □□□□□ □□ □□□ □□□□□ □□□□□. □□□ □□ □□□ □□□ □□ □□□□□ □□□□ □□. □□ □□ □□ □□ □□□ □□□□ □□ □□□ □□□ □□ □□□ □□□ □□□, □□□ □ □□ □□□□ □□□. □□□ 10□ □ □□□ □□□□□ □□□□ □□ □□□ □□□ □□□ □□ □□□ □□ □ □□□□□□□□□. □□□ □□ □□□□□ □□□□□□□□□.

□□□ □□□ □□□□ □□□·□□□ □□□□ □□□ □□□. □□□□□ □□□ □□□ □□□□ □□□□□ □□ □ □□□ □□□ □□□. □□□ □□□ □□ □□□ □□ □□□, □□□□ □□ □□□□ □□□□ □□ □□ □□□ □□□□□□ □□□ □□□□. □□□□ □□□□ □□□ □ □□ □□.

□ /

□□□(□□□□□□)

* □□□ □□ □□□ □□□□□□□.

1. [#□□□□□] ‘□□□ □□’□ □□, 21□□ ‘□□□□’ □□□□□
□□□□, 2019. 7.28 (□□□□▶)

2. □□ □ ‘□□’□□ □□ □□□□
□□□□, 2019.8.11 (□□□□▶)

3. □□□□ □□□□…□□□□□ □□
□□□□, 2019.7.26. (□□□□▶)

4. □□□□ □□□ □□□ □□□ □□□□?
□□□□, 2019.8.7 (□□□□▶)

5. □□□ □□□ □ □□ □□-□□□ □□ □□, □?
□□□□, 2019□ 5□□ (□□□□▶)

6. ‘□□ □□’ □, □□□ □□□□ □□□ □□
□□□□, 2018.11.24 (□□□□▶)

□□□□□ □□□ □□□□, □□e□

‘□□. □□ □□ □□’□ □□□ □□ □□□ □□ □□□□. □□□ □□ □□ □□□ □ □□□□ □□ □□□ □□ □□□ □□□. □□□ □□□□ □□□ □□□□□ □ □□ □□□ □□□□□ □□□□□, □□□ □□□ □□□ □ □□ □□□ □□□ □□ □□□□ □□□ □ □ □□ □□□ □□□ □□□□.

□□ 5□□□ □□□□ ‘□□e□□□’ □□□ □□□□□. 8□ □ □□□□ □□ 70□ □□ □□□□ □□□. □□ □□□ 300□ □□□, □□ □ □ □ □ □□□ □□ □□e□□ □□□ □□□□. □□□□ □□□□□ □□□□ □□ □□ □□□ □□□, □□□ □□ □□□ □□□□□ □□□□ □□ □□ □□ □□□□. □□□□ □□□□□ □□□ □□□ □□ □□□ □□□ □□ □□□□ □□, □□e□□ □□□ □□□ □□ □□□□ □□□ □□□ □□□□ □□□ □□□□□□. □□□□ □□, □□□, □□□□□ □□□ □□□□ □□□□ □□e□ □□ □ □□□ □□□ □□ □□□, □□e□□ □□□ □□□□□ □□ □ □□□ □□ □□□ □□ □ □□□□.

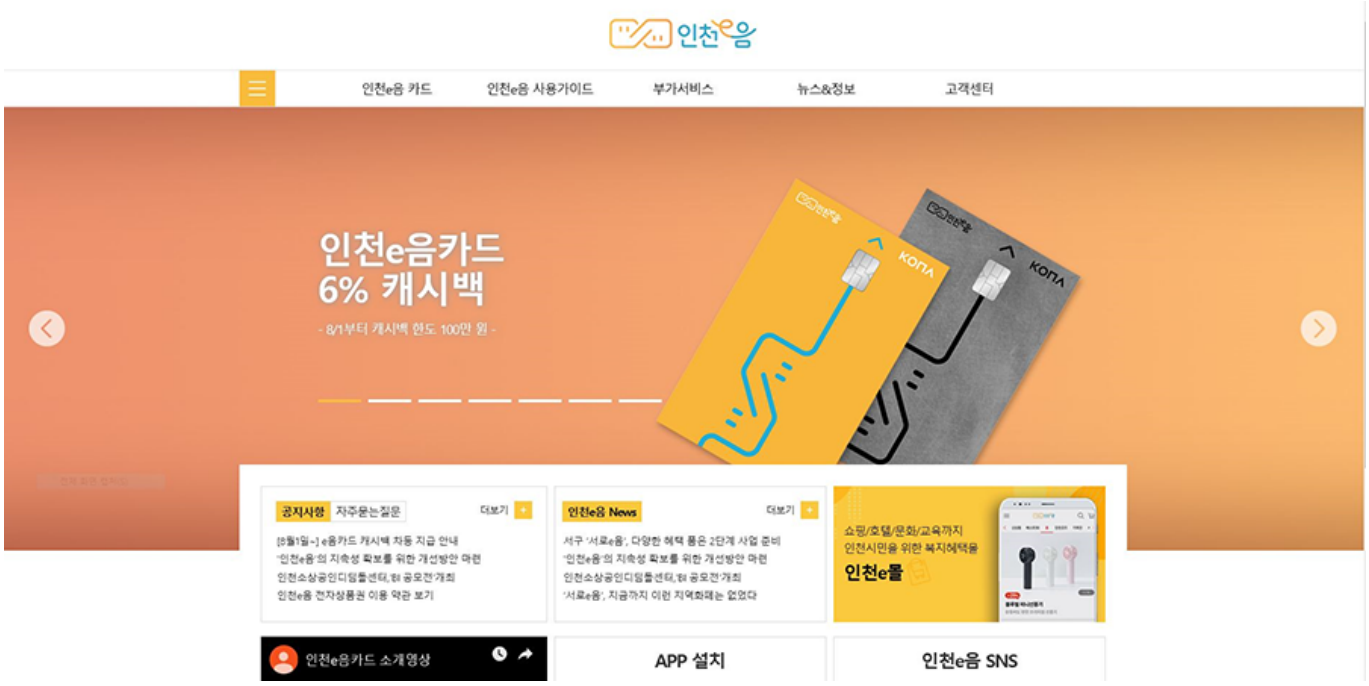

□□ □□□□ ‘□□e□’ □□□□. □ □□ □□□ □□□□ □□□ □□□ □□□□ □□□□. □□□ □□□ □□□ □□□□ □□□□ ‘□□e□’ □□□□ □□□ □□ □□□.

2009□ □□□□ □□□ □□□ □□□□ □□□□ ‘□□□□□□□’□ □□□□□ □□□□ □□□□ □□□□□ □ □□□□ □ □ □□□□. □□□ □□ □□ □□□□ □□□□□□□ □□ □□ □□ □□□□□ □□□ □□□□□. □□□ □□□□ □□□□ □□□□□ □ □ □□ □□□ □□□□ □□ □□□ □□□□ ‘□□□□□□□’□ □□□ □□□□□□ □□□ □ □□ □□□□ □□□ □ □ □□□□□. □□ 92□□ □□ □□□□ □□□ □□ □□□ □ □□□ □□□□□□□□ □□□□ □□□□. □□ □ □□□□ □□□□ □□□ □ □□□ □□□□ □□□ □ □□□□. □□ □□□□ □□□ □□□□□ □□□□□□□□ □□□□□. □□ □□□□ ‘NW(□□)’, □□□ □□□□ ‘□□’, □□□□ ‘□□□□’□ □□ □□□□. □□e□□ □□□□ □□e□ □□□□ □□ □□□□□ □□□□ □□e□, □□e□, □□□e□ □□ □□□□□□□□ □□□□.

□□□□□ □□□□□ □□□□ □□□ □□□□□ □□□□ □□□□□□□. □□□ □□ □□□ □□□ □□□□ □, □□ □□ □□□□ □□□□ □□□ □□□ □□□□□ □□ □□□□ □□□□ □ □□□□□□□. □□□□□ □ □□□□ □□□ □□ □□□ □□□ □□ □□□ □□□ □□□ □□□□ □□□ □□□ □□□□. □□□ □□ □ □□□□□ □□□ □□□□ □□□ □□□□□□ □□□ □□□□ □□ □□□□ □□□□□

□□□□□ □□ □□□ □□□ □□□ □□□□ □□□□□, □□□□□□□ □□□□□ □□ □□□ □□□ □□□ □□ □□□□□□. □□ □□ □□□□ □□□ □□ □□□□, □□□ □□ □□ □□□ □□□□ □□ □□ □□ □□□ □□□ □□□□□. □□ □□ □□□ □□ □□ □□ □□□□ □□□□ □□ □□□□ □□□ □□ □□□ □□□□. □□□ □□□□□□ □□□□ □□ □ □□ □□□□ □□□□□ □□□□□□□. □□ □□□ □□ □□□ □□□□□ □□□□ □□□□ □□ □□□□ 2018□ □□□□ □□ 52.8%□ □□□□. □□□ □ □□□ □□□ □□ □□□ □□□□ □□□ □□□ □□□ □□□□□ □□□□ □□□□ □□□ □□□ □□□ □□ □□□ □□ □□ □□□□ □□□ □ □ □□ □□□□□. □ □□, □ □□□ 100□ □□ □□ □□ 47□ □□ □□□□ □□□□ □□ □□□ □□□ □□□ □□□ □□□□.

2018□ □□ □□□ □□□□ □□□□ ‘□□□□□’□ □□ □□□□□ □ □□□□ □□□ □□□□ □□□□ □□□. □□□□□□ 17□□ □□ □□□□ □□□ □ □□□□, □□□□ □□□□ □□ □□□□□□. □□□□ □□ □□ □□□ □□□ □□□□□ □□□ □□□□ □□ □□□□ □□□□ □□ □□□□□ □□ □□□ □ □□ □□. 2019□ □□□□□□ □□e□□□ □□□ □□□ □□ 5□□□ □□□□ □□□ □□□ □□ □ □□ □ □ □□□□ 10%□ □□□□ □□□□ □□□ □□□ □□□ □□□ □□□ □□□□□ □□□□□ □□□□. □□ □□□□ □□e□□ □□□ □□□□□, □□□ □□□ □□□□ □ □□□□ □□ □□ □□□ □□□ □□□□. □□ □□ □□ □□□ □□□ □□□□ □□□ □□□□□ □□e□□ □□□□ □□□, □□□ □□□ □□ □□□ □ □□□□ □□ □□□□ □ □ □□□□ □□□.

□□e□ □□□□□□ □□(□)□ □□e□(□). □□□□□ □□ □□□ □□ □□□ □□ □□□□ □□ □□□ □□ □□□ □□□□.

□□□□□ □□□ □□□□ □□□□□ □□□ □ □□ □□□□□ □□□ □□□□□□ □□□□ □□□ □□□ □ □□□□. □□ 6□□□ □□□□□ □□□, □□□ □□ □□□□ □□□□□ □□ □□□□□ □□□ □□ □□□ □ □□□ □□□□□, □□□□□□□□□ □□□□□. □□□□□ □□□ □□□□□□ □□□□ □□□, □□□ □□ □□□□ □□□□ □□□. □□e□□ □□□□ □□□□□□□ □□□□ □□ □□ □□□□ □□□□ □, □□□ □□ □□□□ □□□ □, □□□ □□ □□□ □□ □□□□ □□□□ □□□ □□□ □□□□□ □□□ □□□□□ □□□□□.

□□ □□□ □□□ □□□ □□□ □□□ □□□□□ □□ □□□□□ □□□. □□e□□ □□ □□□ □□□ □□ □□□□□ □□□ ‘□□e□’□□□. □ □□□ □□□□ □□□□□ □□□ □□□ □ □□□, □□ □□ □□□ □□ □□□□ □□□ □□□ □□□□□ □□□ □□ □□□□ □□□ □ □□ □□□ □ □□□□. □□□ □□e □□ □□□ □□ □□□ □□□ □□□. □□e□□ □□□ □□□□ □□□□ □□□ □□ □□ □□□ □ □□□ □□□ □□□□□ □□ □□□□□ □□□□ □□□□. □□□ □□□ □□ □□□□□, □□e□□ □□□□ □□□ □□□□ □□□ □ □ □□□□ □□ □□□ □□□□ □□□.

□□e□□ □□□ □□□□□ □□□ □□□□□ □□□ □□, □□e□□ □□ □□□□ □□□ □□□ □ □□ □ □□□□ □□□□. □□□□□□□ □□□ □□ □□□□ □□□□, □□□□ □□□□□□ □□□ □□□□ □□□ □□□ □□□□ □□□□□□ □□ □□□ □ □□ □□□ □□□ □□□□. □□□ □□ □□□□□ □□□□□□ □□ □□□□□□ □□ □□□□ □□□ □□□□□ □□□□ □□□ □□□ □ □□ □□□□.

□ □□e□□ □□□ □□□ □□□□ □□□□□ □□□□ □□□ □ □ □□ □□□□ □□□ □□□□ □□□ □ □□. □□□□□ □□ □□□□ □□□ □□ □□□□□ □□□□□ □□□□□□ □□□, □□□□□ □□ □□□□ □□□□ □□□ □□□ □□□□? □□e□□ □□□ □ □□ □□ □□□□□ □□□□ □□□ □ □□ □□□□? □□□ □□□ □ □□ □□□□ □□ □□□ □ □ □□ □□□.

□□ □□□□ □□□ □□□□ □□ □□□□ □□□□□. □□□ □□□ □□□ □□□ □□□ □□□□ □□ □□ □ □□□□ □□□. □□□ □□ □□□ □□□□ □□□ □□□□□ □□, □□□□ □□□□□. □□□ □□□□ □ □□□ □□□□ □ □□ □□□□□. □□□□ □□□□□ □ □□□□ □□□□□ □□□□□□ □□□ □□□□ □ □ □□ □□□□ □□□□ □□□ □□ □□□□, □□□ □□□ □□□ □□□ □□□□□ □□□□ □□□ □ □□ □□□. □□□ □□ □□□ □□□ □ □□□ □□□□□. □□□□ □□, □□□ □□□ □□□ □□□□□ □ □□ □□□□ □□□□ □□□ □□□ □□□ □□□. □□□□ □□ □□□□ □□□□ □□□□ □□□ □□□ □□□ □□ □□□□ □□□□ □□□ □□ □□ □□□□□ □□□□□ □□□□□□ □□□ □□□□□ □□ □□□ □ □□□ □ □□□□. □□□ □□□□ □□□□□ □□□□ □□□□ □□ □□□□□, □□, □□□□, □□□ □□ □□ □ □□ □ □□ □□□ □□□ □□□ □ □□ □□□□□. □□□ □□□ □□□ □□□□□ □□ □ □ □□□ □□e□□ □□□ □□□□ □□□□□ □□□□, □ □□□ □□□ □□ □□□□ □□ □□□□ □□□ □ □□□□□□ □□□. □□□, □□□□ □□□ □□□ □□□ □ □□□ □□e□□ □□□□ □□□□ □□□ □□ □□ □□ □□□□ □□□□ □□ □□□ □□□ □□□□.

□ /
□□□(□□□□□□□□, □□□)

□□□□

□□□. (2011). □□□□□□□□ □□□ □□-□□□□□ □□□□. □□□ □□, 26.
□□□, □□□, □□□. (2019). □□□□ □□□□□ □□□□ □□ □□: □□·□□·□□□ □□□□.
□□□□□□□ □□, 15(1).
□□e□ □□□□ (□□□□▶)
[□□□□ □□□□, □□ □□□·(1)]□□□□□ □□□ □□□□ (□□□□ 2019.7.22)
[□□□□ □□□□, □□ □□□·(2)]□□□□ □□ □□ □□ (□□□□ 2019.7.23)
[□□□□ □□□□, □□ □□□·(2)]□□□ □□□□, □□ □□□ (□□□□ 2019.7.23)
[□□□□ □□□□, □□ □□□·(3·□)]□□□ □□ □□ □□ (□□□□ 2019.7.24)

□□ □□□ □□□□ 2.

□□ □□□□□ □□ □□□□□. □□□ □ □□□ □□ □□□ □□ □□□ □□ □□□ □□□□□ □□ □□□ □□. □□□ □□□ □□□□ □□ □□ □□□ □□□ □□ □□□ □□□□ □□□ □□ □ □□. 6□□ □□ □ □□□ □□ □□ □□□ □□□□ □□□ □□□ □□□□ □□ □□□ □□□ □ □□. □□□ □□ □□ □ □□□ □□□ □□□□ □□□□ □□□ □□□□ □□□□ □□ □□□ □□□ □□□□. 7, 8□□ □□ □□□ □□□ □□ □□ □□ □□ □□ □ □□ □ □□□. □□ □□□ □□□□□□□□ □□□□□. □□□□ □□□□ □□□ □□□ □□□ □□□ □□.

□□□□□□□□

□□ □□□ □□□□ □□□ □□□□□ □ □ □□ □□□□ □□□ □□. □□ □□ □□□ □□ □□□□□□ □□□ □□ □□ □□□□ □ □□□□. □□□ □ □□□ □□□□□ □□□ □□□, □ □□□□ □□ □□ □ □□ □□□□□ □□□ □□□□ □□□ □□ □□□ □□. □□ □□ □□□□□ □□□ □□□ □□ □□□ □□ □□ □□ □□□ □□□ □□□□ □□□□□□ □□□□.

□□□□□

□□□□□□□(□□□□□□□□□70□□□□□□□□□□□□)□□□□□□□□□□□□

□□□□□ □□□ □□□ □, □□ □□□□ □□□ □□□□ □□□ □□□□ □□□□, □□□ □□ □□□□. □□□□□ □ □□□□ □□ □□□ □□□□ □□□□ □□□□ □□□ □ □□ □□□□. □□□ □□ □ □□□ □□ □□□□ □□□□□, □□□□ □□□ □□□ □□ □□□□. □□ □□□ □□□□ □□□ □□ □□□ □□ □ □□□ □□□□□ □□□□ □□ □□□□.

□□□□□

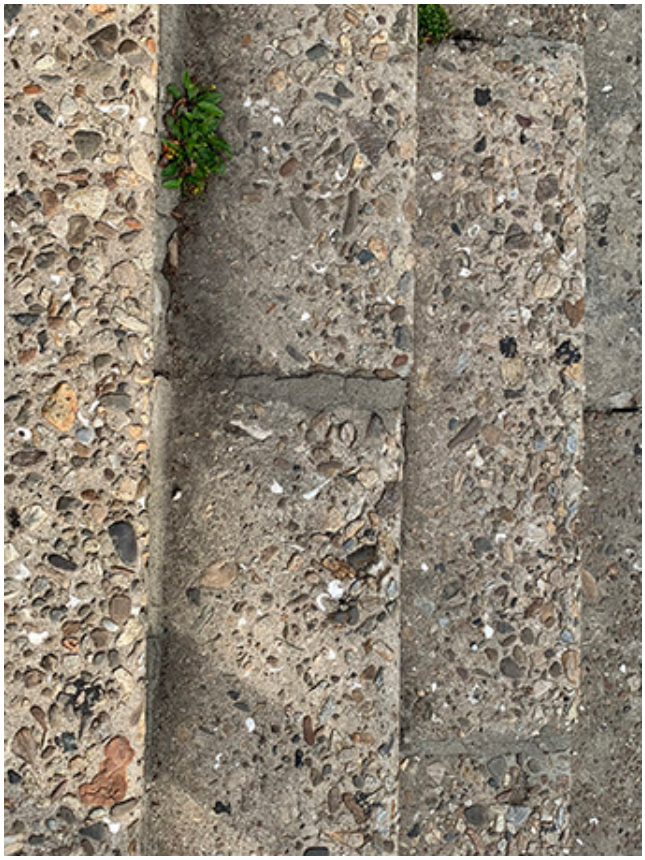

6 cm
2cm
8.5
7
2cm
16
2cm
4.2

□□□ □□□ □□□ □□□□ □□□ □□ □□□ □□□□ □□ □□□. □□□□□□□ □□□□ □□□□ □□ □ □. □□ □□□ □□ □□ □□□□ □□ □□ □ □ □□□, □□ □□ □□□ □□□□ □□ □□□□□, □ □□ □ □ □□ □ □□ □□□□□ □□□ □□□□ □□ □□□□ □□ □□□. □□□ □□ □□□□□ □□□, □□ □□□ □□ □□ □□ □ □□ □□ □□ □□□□ □□□ □□□ □□□ □□□□ □□□. □□□ □□□ □ □□ □□□□ □□□ □□□□ □ □□□ □□ □□□ □□ □ □ □□□□. □□□ □□ □□ □ □□ □□ □□ □□□□□□□ □□□□. □ □ □□ □□□ □□ □□ □□□ □□□□□. □□□□ □□□□□ □□□ □□□ □ □□□ □□□ □□ □□□ □□□, □□□□□□□ □□□□ □□□□□ □□□ □□□ □□ □□□□ □□□□□ □□□□□.

□□□□□□

[illegible]

[illegible]

[illegible]

□□ □□ □□ □□□□ □□□ □□□ □□□ □ □ □□□ □□ □□ □□□□ □□□□. □□ □□□ □ □□ □□ □□□ □□□□ □□□ □□□ □ □□. □□ □□□ □□□□ □ □□ □□□□ □□□. □□□ □ 2□□

[illegible]

[illegible]

□ □ □□ /
Liao Chao-Hao
□□□□ (□□□□▶)

[□□□□ □□] □□□□

□□□ □□ □□ □□□ □□, □□□ □□ □□□ □□□□□. □□ □□□ □□ □ □□ □□□ □□ □□ □ □□□ □□□ □□□. □□ □□□ □□□□□□ □□ □□□□, □□□□, □□□□ □□□ □□□□□. □□□□ □□□ □□□□, □□□□, □□□□□ □□□ □□□ □□ □□. □□□□, □□□□, □□□□, □□□□□□ □□□□ □□□ □□□ □□ □□□□. □□□ □□□ □□□ □□□□ □□□ □□ □□□ □□□ □□□. □□ □□□□ □□□ □□□□ □□□□□ □□□ □□□□□ □□□, □□□□□ □□□□□□.

□□:□□□□□

□□ □□□□ □□□ □□ □□ □□ □□□□□ “□□ □□□ □ □□? □□□ □□ □□?”□□ □□ □□ □ □□ □□□ □□□□. 1837□ □□ □□ □□□ □ □□□ □□□ □□□□. ‘□□□ □□ □□□□ □□□ □□□□ □□□ □□□ □□.’ □□ 45□□ □□ □□ □□ □ 39□□ □□□ 7,000□□□□ □□ □□□ □□□ □□ □□□□□□. □□ □□□ □□ □□ □□□□ □□ □□□□□ □ □ □□.

□□□ □□ □□, □□□ □□□ □□ □□, □□ □□, □□□□ □□□ □□ □□ □□ □□□ □□ □□□□ □□. □□ □□ □□ □ □ □□□□□ □□, □□□ □□ □□□□ □□□□□□ □□□□. ‘□□□ □□ □□ □ □□□ □□ □□□□ □□ □□□ □□ □□ □□□□ □□’, ‘□□ □ □□ □□□ □□ □ □□□ □□□ □ □□□□’, ‘□ □□□ □□□ □□□ □□ □□ □□ □□ □□ □□□□ □□ □ □□□ □□□□□□’□□ □ □□ □□□□□.

□□□ □□□□ □□□□□□□□□□ □□ □□□ □□□ □□□ □□□ □□□□□□. 40□□ □□□□ □□□□ □□ 10□□□ □□□ □□□ □□□□□. □□□ □□, □□□ □□□□□, □□□□ □ □□ □□□ □□□□□ □□□ □□□□□□ □□ □□□ □□□□ □□□ □□□ □□ □□□□.

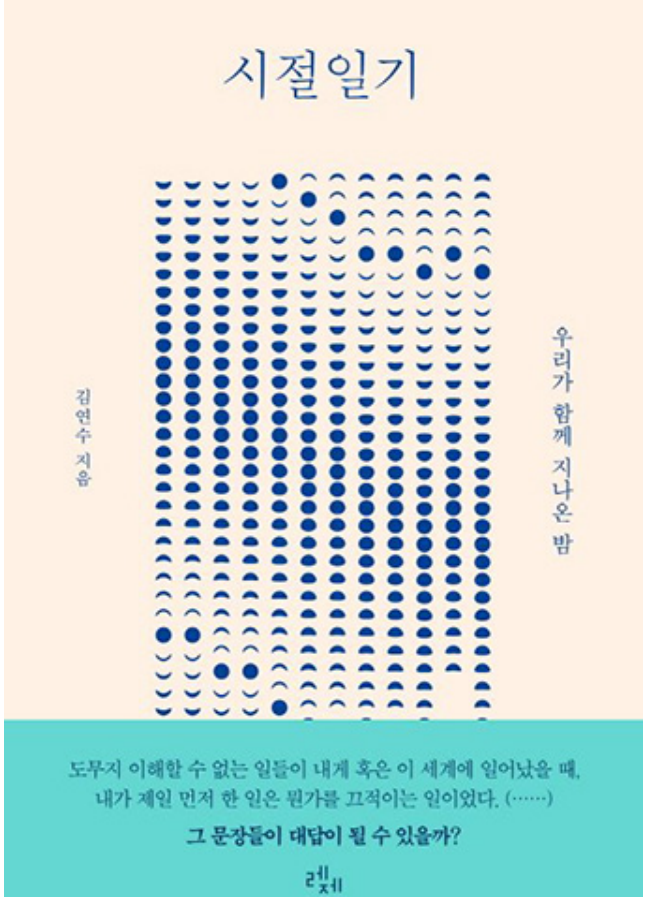
시절일기
우리가 함께 지나온 밤
김연수 지음
도무지 이해할 수 없는 일들이 내게 혹은 이 세계에 일어났을 때,
내가 제일 먼저 한 일은 뭔가를 끄적이는 일이었다. (……)
그 문장들이 대답이 될 수 있을까?
레제

□□□(□), □□□□ □□(□)
□□:□□□□

□□ □□□□□ '□□□ □ □ □□ □□'□□□ □□□□□□. "□□□ □□ □□ □□□ □□ □□ □□ □□ □ □□ □ □ □□. □□□ □□ □□□ □□□ □□□□□ □□□□ □□□ □□□ □□□ □□□□ □□ □□ □□. □□□ □□□ □□ □□□ □ □ □□ □□□ □ □□. □□□ □□□ □□□ □□ □□□, □□□ □□ □ □□□□□ □□□ □□□□□ □ □ □□." □□□ □□□ □□□ □□□□ □□ □ □ □ □ □ □ □□, □ □□ □□ □□□ □□ □ □□□□.

□□□ □□ □□□ 1□□□ □□□□ '□□□□'□ □□□□. □□□ □□ 30□ □□□□ □□□ □□□ □□□ □ □□□ □ □□□. □□ □□□□ □□□ □□□ □□□ □□□□□. □□□□ 1□ 5□ □ □□□ □□□□□. □□□□ □□ □□□ □□ □□□□ □□□□: □ □□□ □□□□ □□□□ □□□□□□ □□□□ □□□ □ □□ '□□□ □□□ □□□ □□ □□□ □□ □□□ □□□ □□'□□□ □□□□□.

□ □□ □□□ □□□ □□□□ □□ □□□ □□□□□. □□□ □□□ □□□□ □□□ □ 6□□ □□□□ □□ □□, □ □□□ □□ □□ □□□□□. □□□ □□□ □□ □□□□□ □□□ □□□□□□ □□□□ □□, □□ □□□ □ □□□□ □□□ □□□ □□□□. □□□ □□ □□□ □□□ □ □ □ □ □ □□□ □□□□□. "□□ □□ □□□", "□□□□□ □□ □□□ □□ □□□□", "□□ □□ □ □□□. □□□□ □□□ □ □□ □ □□", □□□□, □□□, □□□ □ □□ □□ □□□ □□ □□□ □□□□□.

□□□ □□□□ □□□□□ □□ □□□ □□□□ □□ □□□□ □□□ □□ □□□□. □□ □□ □□□ '□□

□□ □□□’□ □□□□ □□□□ □ □□□ □□□ □□ □□□ □□□□. □□ □□□ □□□ □□□ □□, □ □□ □□, □□□□ □□ □□ □□ □ □□□□ □□□ □□□ □□□ □ □□□□□. □□ □□□ □□□□ □ □□□ □□(1882~1941), □□ □ □□□□(1908~1986), □□□□ □(1903~1977) □□ □□ □□□□ □□□□ □□□ □□ □□□ □□ □□ □□□ □□□□□□. □□□ □□□□ □□□ □□□□ □□ □□□ □□□□ □□□□□ □□□, □□ □□ □□□ □□□ □□□ □□□□□. □□□ □□□ □□ □□□ □□ □ □□ □□□□□ □□□ □□□ □□□□□.

□□:□□□21, □□□

‘□□□(□□□)’□ □□ □□ □□ □□□(□□□)□ 1551□(□□ 6)□□ 1566□(□□ 21)□□ 16□□ □□□ □□□ □□□ □□□□□□ □□ □□□□□□. □□□□ □□ □□□ □□□□□□ □□□□ □□□□ □ □□□ □□□□□□□ □□□.

□□□(1494~1567)□ 16□□ □□, □□ □□□ □□□ □□□□ □□□□□. □□□ □□□, □□ □□ □□ □□ □□□□ □□□ □□□□□ □□□□ □□□ □□ □□. □□□□ □ □□□□ □□ □□□□ □□□□ □□□ □□□□, 1519□ □□□□□ □□ □□□□ □□□ □□□□ □□ □□□ □□□ □□ □□□. □□□ □□□□, □□□ □□□□ □□□ □□□ □□□□. 1527□ □□ □ □□□ □□□ □□□□□, □□ □□□ □□□□ □□ □□□ □□□ □□□.

□□□□ □□ □, □□□□ □□ □□ □□ □□ □□□ ‘□□□□’□ □□□□□. □□ □□ □ □□ □□□

□□□□□□ □□□□□ □□□□ □□ □□□□, □□□□□ □□□□ □□□□ □□□□□ □□ □□ □□ □□□□. □□□□ □□ □□□□□ □□ □□ □□□□ □□□□□. □□ □□□□□ □□ 58□□□□□□. □□□□□□ □□ □□□□ 16□□ □ □ □□□□ □□ □□□□ □□ □□ □□□□□ □□□□ □□□□□. □□□□ □□□□□□ □□□□ □□□□ □□□□ □□, □□□□ □□□□ □□□□□ □□□□□□ □□□□□ □□□□□ □□□□ □□.

□□□□ □□□□ □□□□ □□ □□□□ □□ □□□□ □□ □□□□□□ □□□□ □□□□□□ □□ □□ □□ □□ □□□□□□. □□ □□ □□□□ □□ '□□□□'□ □□□□□ □□□□ □□□□□ □ □ □□.

□□□□□□□□□□ □□ 5□□ □□□□ □□□□ □□ □□□□□ □□□□□ 1,500□ □□ □□□□□ □□□□□□ □□□□ □□. □□ 6□□□□ □ □□ □□ □□□□ □□□□□ '□□□□□ □□□□□□ □□□□ □□'□□□□ □□□□ □□□□□□ □□□□ □□□□□. □□□□□□□□ □□□□ □□□□ □□□□ □□□□ □□ □□, □□□□ □□(□□), □□□□, □□□□□ □ 11□□ □□ □□□□□ □□□□ □□□□ □□ □□ □□□□□□□. □□ □□□□ □ □□□□ □□□□□ □□ □□□□ □ □ □□□□ □□□□ □□□□.

'□□□' □□

□□:□□□□

□□□□□ □□ □□□□ □□□□ □□□□□ □□ □□□□□□□. □□ □□□□□ 1929□ 6□ 12□ □□□□ □□□□□□ □□□□ □□□□□□□. □ 13□ □□, □□□□ □□□□□□ □□ □□□□□ '□□'□□ □□□□ □□□□ □ □□□□ □ □□ □□□□ □□ □□□□□□. □□□□ □□□□ □□□□ □□ □, "□□□□ □□□□□ □ □ □□ □□□□"□ □□□□ □□□□□□ □□□□□ □□□□□. □□□□□ □□□□□ □□□□ □□ □□□□ 8□□ □□ □□□□ □□ □□□□ □□□□□ □ □□□□ □□□□ □□□□ □□□□□ □□□□.

□□□□ 1944□ 8□ 1□□□ □ 3□□ □□ □□□□ □□□□ □ □□□□□□. 8□ 4□ □□□□□ □□□□□ □□ □□ 8□□ □□ □□□□□□. □□□□ □□□□□□□ □□□□ □□□□□□ □□□□□ □□□□ □□□□□□ □□□□ □□□□ □□□□□□. "□□ □□ □□(□□)□ □□□□ □□□□ □□□□□ □□□□! □□□□□ □□ □□□□□□ □□□□ □□□□□□□ □□□□□. □□□□ □□ □□□□□ □□□□□□. □□□□□ □□ □□□□□ □□□□□ □□□□□ □□□□ □□□□ □□□□□□ □□ □□□□□. (□□)□ □□□□ □ □□, □□□□ □□□□ □□□□□□. □□ □ □□ □□ □ □□□□

□ □□□□□ □□□□□ □□ □□.” □□□□ □□□□ □□□□ □□□□□ □□□□ □□□□□□□ □□ □ □□□□ □□ □□ □ □□□□ □□□□□□ □□□□ □□□□□□□.

□□ □□□□ □□□□□ □□□□□ □□ □□□□

□□:□□□□

‘□□ □□□□□ □□’□□ □□ □□□□ □□□□ □□□□ □□□□ □ □□□□□□□ □□□□□ □□□□ □ □□□□ □□ □ □□□□□□□. 25□ □ □□□□ □□□□□ □□□□□ □□□□ □ □□□□. □ □□□□ □□□□ 3□□ □□□□ □□□□ □□ □ □□□□. □□□□ □□□□ □□ □□□□ □ □□□□□ □□□□ □□□□ □□□□ □□ □□□□ □□□□ □□□□ □□□□□. □□□□ □□□□ □□ □□ □□□□ 100□ □□ □□□□□ □□□□ □□ □□□□ □□□□ □□, □□ □□ □□□□□ □ □ □□□□□□. □□□□ □□□□□□□ □□□□□□ □□ □□□□ □□□□□□ □□□□ □□□□□ □□□□□□ □□□□□.

□ □ □□□/ □□□□ (□□□□□□□)

* □□□□ □□ □□□□ □□□□□□□.

1. ‘□□□□□’ □□ □□□□ “□□ □□□□ □□□□ □ □ □□ □□”
□□□□□, 2019.7.29 (□□□□ □□ □□□□□ ►)

2. ‘□□’ □□□□ □□□□ □□□□□□ □ ‘□□’
□□□□, 2019.7.26 (□□□□ □□ □□□□□ ►)

3. □□ □□□□ □ □□□□ ‘□ □ □□’
□□□□21, 2019.7.10 (□□□□ □□ □□□□□ ►)

4. [□□□□□ □□ □□] □□□□ □□□□ □□□□
□□□□□, 2019.7.8 (□□□□ □□ □□□□□ ►)

5. □□ □□□□ □□ □□□□… “□□□□ □□□□□ □□□□□”
□□□□□, 2019.6.25 (□□□□ □□ □□□□□ ►)

6. [□□□□ □□□ □□□□] (40) □□ □□□□ □□□□ □□… “□□□□ □□□ □□”
□□BIZ, 2019.5.10 (□□□ □□ □□□□ ►)

7. □□□□□□ □□(□□) □□
□□□□□□, 2019.2.24 (□□□ □□ □□□□ ►)

□□ □□□ □□□□

□□□□□ □□□ □□ □□ □□□ □□□ □□. □□□□□ □□□ □□□□ □□□ □□□ □□□□□□ □□□ □□, □□□□□ □□□ □□□ □□□ □□ □ □□. □□□□□□? □□□ □□□ □□□ □□ □□□ □□□ □□ □□□ □ □□□ □□□□□ □□□□ □□□ □ □□□□□ □□□. □□□ □□ □□ 3□□ □□ □□□□ □□□ □□□ □□ □ □□ □□□. □□ □□□ □□□□ □□□□□□□ □□□ □□□□ □□ □□□□ □□□ □□, □□ □□ □□□ □□ □□□□ □□□□ □□ □□□□ □□ □□ □□□ □□□□□ □□□□□□ □□□□ □□ □□ □□□ □ □□□. □□□ □□ □□□□ □□□□□ □□□ □□ □□□ □□ □ □□□. □□ □□ □□□ □□□□ □□ □□□ □□□ □□ □□□ □□□□□ □□□ □□□ □ □□ □□□□ □□□ □□□ □□.

□□□□□□

□□□□ □□ □□□ □□□ □□ □□□ □□□ □□□ □□□

□□□ □□ □□□ □□□ □□□ □□□□□ □□□ □□□ □□□ □□ □□□ □□ □□□. □□□□ □□□ □ □ □□□□□, □□ □□□ □□□ □□ □ □□ □□□ □□□. □□ □□□□ □□ □□ □□□ □□ □□□ □□□ □□□. □□ □□□□ □□ □□□ □□□□□ □□□ □□ □□□□ □□□□ □□□ □□□□, □ □□□ □ □□ □□□ □□ □ □□□ □□ □□. □□□ □□□ □□ □□□ □□□□□ □□ □□ □□ □□□□ □□ □ □□□□ □□□ □□. □□□□□ □□□ □□ □□ □□□□□ □□□□□□ □□ □□□ □□□ □□□□ □□ □ □□□. □□ □□□ □□□□ □□□□ □□□ □□□□□ □ □□□ □□ □□□□□□. □□□ □ □ □□ □ □□ □□□ □□□□□□ □□ □□□ □□□□ □□□□ □□□□ □□□ □□ □□□. □□ □□□□ □□□ □□□ □ □□□□ □□□ □ □□□ □□ □□ □ □□ □□□□□. □□□ □□□□ □□□ □□□ □□□□ □ □ □□□ □□ □□□□□.

□□□□ □□ □□□□ □□ □□ □□□ □□ □ □□□ □□□□.

□□ □□□ □□□ □□ □, □□ □□□ □□□ □□□□□ □□□□. □□ □□ 8□ □□□ □□□. □□□ □□□□ □□□ □□□□ □□□. □□□□□ □□□□ □□□□ □□ □□□ □□□ □□ □□□ □□ □□□□ □ □□□ □□□ □□□□□, □□□ □□ □□□□□ □□□□ □□ □ □ □□. □□□ □□□ □□□ □□ □□ □□□□□ □□. □□ □□□□□ □□□ □□□ □□□ □□ □□□ □□□ □□□□□□ □□□ □□ □□□□ □ □□□□ □□□ □□□□□□ “□□”□ □ □□□ □□ □ □□. □□□ □□□□ □ □□ □□□ □□ □□□

□□□□ □□□ □□□ □□□□□ □□ □□ □□□ □□. □□ □□ □□□ □□□ □□□□□. □□□ □□ □ □□ □□□ □□ □□□□ □□ □□□ □□□ □□ □□□□ □□□ □□□ □□□□ □□□ □□□□□ □□□.

□□□□

□□□□. □□ □□ □□□□□ □□ □□□□ □□□ □□□ □□□ □□□□□ □□□ □□□ □□ □□□□ □□, □□□ □□□ □□□□ □□□. □□ □□□ □□□ □□ □□□□ □ □□ □□ □□□ □□□□□ □□□ □□□ □□. □□ □□□□ □□□ □□□ □ □□□□ □□□□□ □□□□ □□□ □□□ □ □ □□ □□□□ □□□ □□ □□□ □□□ □□. □□ □ □□□, □, □□□ □□ □□□ □□□ □□□. □□□ □□□ □□□ □□, □□, □□ □□ □□ □□□ □□□ □□□□. □□□ □□ □□□ □□□ □□ □□□ □□□ □□. □□□□□ □□□ □□□ □□□.

□□□□

□□□□ □□□□ □□ □□□ □□□ □□ □□□ □□ □□□ □□□□. □□ □□ □□□□□□, □□□ □□ □□□ □□, □□□□, □□□□□ □ □ □□ □□□□ □□□ □□□□□ □□□□ □□□□□, □□□□□ □□ □□□□□. □ □□□ □□□ □□□ □□ □□ □□□ □□ □□ □□□□ □□□□ □□ □□□ □□ □□□□ □ □□□ □□□ □□ □□ □□ □ □□□ □□□ □□□ □□□.

□□□□□

<□□ 1> □□□□□ □□□ □□□□ □□ □□□□ □□□ '□□□'□ □□□□□, □□□ □□□□□ □□ □□□□ □□□ □□ □□ □□□ □□ □□□ □□□□□.

(□□ □□: □□□ □□ □□□□ ►)

□□□ □□□□□ □□□ □□□ □□□ □□ □□□□□□. □□□ □□□□□ □□ □□□ □□□ □□ □□ □□ □ □□□□ □□ □□, □□ □□□ □□ □□□ □□□□ □□□ □□□ □□□ □□□□ □□□□. □□□□ □ □ □□□□□ □□□□ □□□□ □□□ □□ □□□ □□□, □□□□□ □□□ □□ □□ □□□ □□ □ □□ □ □□ □□, □ □□ □□, □ □□ □□, □ □□ □□□□ □□□□□. □ □□ □□, □□ □□, □□ □□□ □□ □□□ □□ □□□ □□□□ □□ □□ □□□□□. □□□ □□□ □□□ □□□, □□ □□ □□□ □□□□□ □□ □□□ □ □□ □□□□ □□□ □□□□□□ SNS□□ □□□ □□ □□ □ □□□□. □□□□ □ □□ □□ □□ □□ □□□ □□□ □□ □□□ □□□□ □□□□ □□□□□ □□□ □□□ □□ □□□ □□ □ □□□□□□□□. □□ □□ □□ □□□ □□□□□ □□□ □□□□, □□□□□ '□□□ □□'□ □□ □□□ □ □□□□□□□□. □□□ □□□□ □□□□□□□ □□ □□□□ □□□ □□□ □□□□ □□□□□. □ □□□□ □□ □□ □□□ □□□□□ □□ □□□□□ '□□□'□ □□□□ □□□□ □□ □□□ □□□□□□□.

□□□ □□□□□ □□ □□□ □□□□ □□□□ □□ □□ □□□□ □□□□□, □□ □□□□ □□□□□ □□□ □ □□ □□ □□□ □□□ □□ □□□□. □□□□ □□□□□ □□□□□ □□ □□□ □□□ □□□ □□□□, □□□□□ □ □ □□□□□ □□ □□□□ □□□□□, □□, □□, □□, □□ □□□ □□ □□□ □□□□ □□□□□ □□□□ □□ □□□ □□□ □□□□. □□ □□□□ □□□ □□□ □□ □□ □□□□ □□ □□□ □□□□□ □□□ □□□ □□□□□□.

□□□□□□ □□□□□ □□□□□ □□□ □□□ □□□ □□□ □□□□□ □□□□. □□□□□ □□□ □□ □□ □□□ □□□ □□□□ □□□ □□ □□□□ □□□□ □□□□. □□□ □□ □□□□□ □□□□□□ □□□ □□ □□□. □□□□□□ □□□□ □□□ □□ □□□□ □□□ □□□□□. □□□□□ □□□□ □□□, □□□ □□ □ □□□□□ □□□ □□ □ □□□□ □□□, □□□ □□□ □□□ □□□□□. □□□ □□□□ □□□ □□□ □□□□□.

□□□ □□ □□□ □□ □□□ □□□ □□□ □□□□, □□□□ □□□ □□□ □□□ □□□ '□□□ □□ □

□□’□□ □□□ □□□□□□ 200□ □□□ □□□ □□□□□□. □□□ □□, □□□ □□ □□ □□ □□□ □□ □□□ □□□ □□□ □□□□□ □□□□□□□. □□, □□□□□ □□ □ □ □□□ □□ □□ TV □□ □□□ □□□ □□ □□□ □□□□ □□□□□ □□ □□□□ □□□□ □ □□□□□. □□□, –□□ □□□ □ □□ □□ □□□□ □□□□ □□ □□□□□ □□ □□ □□ □□□ □□□, □□□ □□ □□□ □□□ □□ □ □□□. □□□ □□□□□ □□ □□, □□□□ □□ □□□ □□□ □□□ □□ □□□□□. □□ □ □ □□□ □□□ □□ □□ □□□ □□ □□□□□ □□ □□□ □□□ □□□ □□□□□ □□□□ □ □□□□□□□.

<□□ 2> □□ 5□, □□□ □□□ □□□□ □□ ‘□□□□ □□’. □□□ □□□ □□ □□□ □ □□ □□□ □□□ □□ □□□ □□ □□□□.

(□□ □□: □□□ □□ □□□□ ▶)

□□□□□ □□ □□ □□□ □□□ □□, □□□□□ □□ □□ □□□□□□ □ □□ □□□ □□□□□. □□ 5□, □□□□ □□□□□ □□□□ □□□□□ □□ □□ □□ □□□, □□□□ □□□, □□□□ □□ □□□□ ‘□□□□ □□’□ □□□□□. □□□ □□□□□ □□ □□□ □□□ □□□, □ □□ □□□□□ □□ □□□□ □□□, □□□□□ □□ □□□□ □□ □□□□ □□□ □□ □□□ □□□ □□□□ □□, □□ □□□□ □□□. □□□□□□□□ □□□, □□□□□ □□ □□ □□□□□□□□ □□□□ □□□□ □ □□□□ □□□□□ □□ □□□ □□□□□ □□□□ □□□□ □□ □□□□□ □□□ □ □□□ □□□□ □□□□ □□□ □□□□□ □□□. □□ □□□□ □□□□ □ □□ □□ □□□□ □□□□, □□□ □□□ □□ □□□□ □□ □□□ □□□□ □□□ □ □□ □□□ □□□□ □□□□ □□□□□. □□□□ □□□□ □□ □□□□ □□□□□ □□□□□□ □□□ □□□ □□ □□□ □ □□ □□□□ □□□ □□ □□□ □□□□ □□□. □□□□□ □□□□ □□□ □□□□ □□ □ □ □□□ □ □□□, 10□ □□□ □□ □□□□ □□□□□ □□□ □□□□□ □□□ □ □□□□. □□, □ □□□□ □□□ □□ □□□□ □□ □□□ □□□□□ □□□ □□□ □□□□ □□ □□□□ □□ □□□□ □□□. □□ □□□□□ □□□ □□ □□□ □□□□ □ □□□□ □□□□□.

□

□□□(□□□□□□□□, □□□)

□□□□□

□□□(2016). □□□□□ □□□□ □□□□□□ □□□□ -2000□□ □□ □□□□□□ □□□□□□ □□□□□, □□□□□□□□□□, 54, 5-27.

□□□(2019). Bold journal. Issue No. 12. □□: □□ □□□□□

□□□(2015). □□□□□□ □□□□ □□□□ □□ □□. □□ □□□□□, 15(4), 1-18.

□□□(2017). □□□□ □□□□□□□□□ □□ □□. □□□□□□□, 25, 523- 25, 523-544.

[□□□□□ □□] □□□□□

□ □□ □□□□ □□□□ 10□ □ 8□□ □□□□□□ □□ □□ □□□□ □□□□. AFP□□□□ □□□□ □□□□□□ □ □ □□ □□□□ □□□□□□□, □□ □□□□□ □□□□, □□□□ □□ □□□□□□□□□ □□ □□□□□□□□. □□□□□□ □□ □□ □□ □□□□ □□□□□ □□□□□ □□□□ □□ □□□□□□.

□□□□ □□ICT□□□□□ □□□□ □□□□□ 1,312□ □ 88.8%□ □□□□□□ □□□□□ □□□□□□ □□□□□. □□□□ □□□□□□ □ □□ □□□□ □□□□ □□□□ 60.6%□□□□□.

□□□□□□ □□ □□□□□□ □□□□ □□□□□ □□□□□, □□□□□ □□ □□□□ □□□□ □□□□□□ □□□□□ □□ □□ □ □□ □□□□□. □□□□ □□□□ □□□□□□ □□□□□ □□□□□ □□□□ □□ □□□□ ‘□□□□ □□’□□ ‘□□’□ □ □□□□ □□□□□. □□□□□ □□□□ □□□□ □□□□□□ □□ □□□□ □□□□□. ‘□□’□ □ □□□□ □□ □□□□ □□□□□ □□□□□ □□□□□ □□□□□ □□ □□ □□□□ □□ □□□□□□ □□□□□□. □□ □□□□□ □□□□ □□□□ □□ □□□□ □□□□ □□□□ □□□□ □□□□ □□.

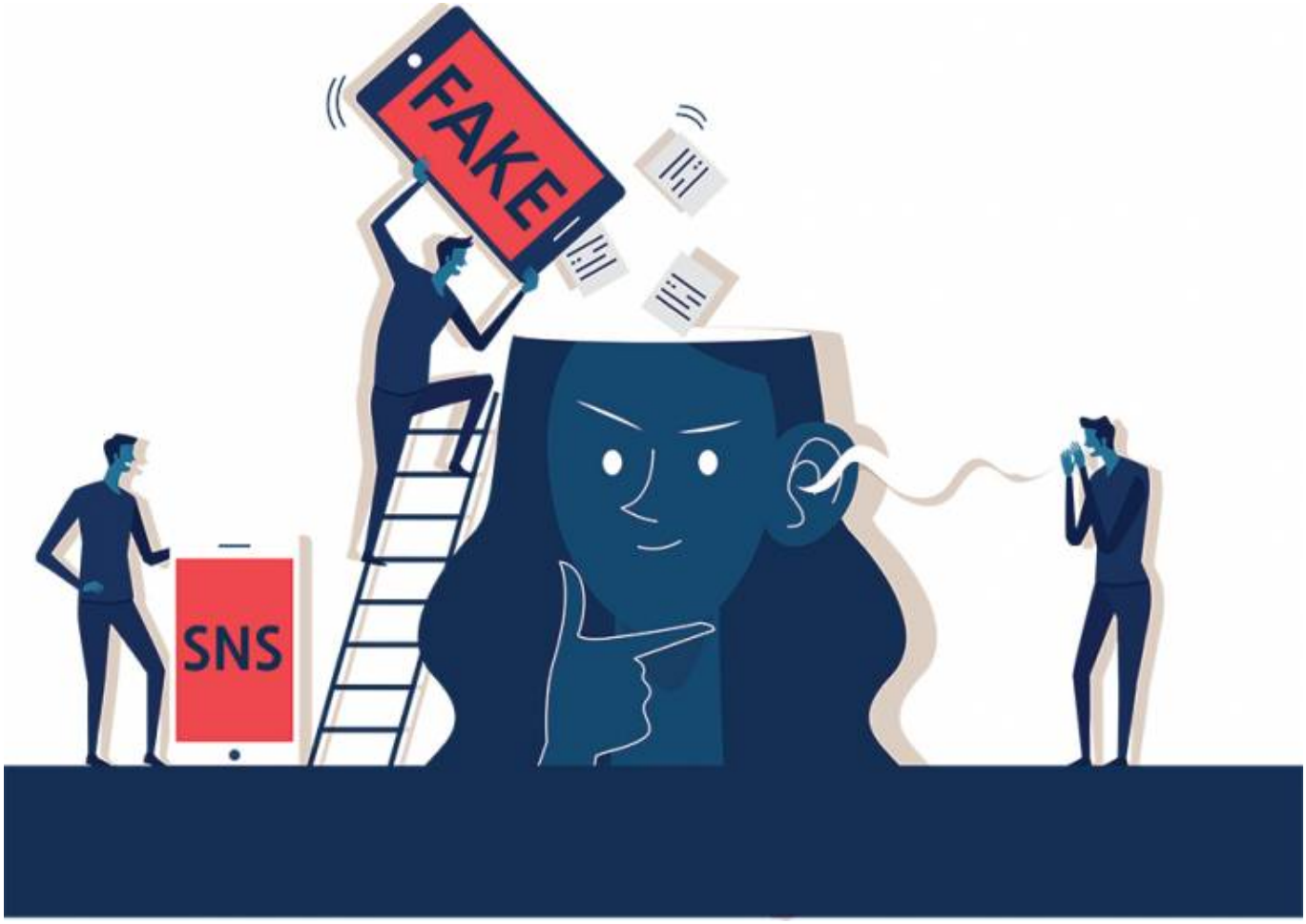

□□: □□□□□

□□□ □□ □□□□ □□□ □□ □□□□ □□□□ □□□□□ □□□□. □ □□□□ □□□ □ □□□□. □□ □□ □□□□, □□□, □□□ □ □□□ □□□□ □□ □□□□. □□□ □□ □□□ □□ □□□ □ □□□ □? □□□□ □□□□□ □□□ □□□ □□ □□□□ □□□ □□ □ □□□□□? '□□□ □□' □□□ □□□ □□ □ □□□ □□□□□. □□□ □□ □□□□ □□□ □□ □□□□□. □□□□□ □□□ □□□□ □□□□ □□□ □□ □□□□ □□□ □□ □□ □□□, □□□ □□ '□□'□ □□□ □□ □□□□ □□□□.

'□□□□(Fake news)'□□ □□□ 2016□ □□ □□□ □□□ □□□ □□□□□ □□□□□. □□ □ □□□□ □□ □□ □□□ □□ 5□ □ 4□□ □□□□□□□ □□□ □□□□. □□ □□□ □□□□□ □□□ □□ □□ □□□□□ □□□□ □□□. □□□ '□□□'□□ '□□□ □□ □□'□ □□□ □□ □□ □□□ □ □ □□□ □□.

□□ □□□□ □□□□ □□□ □□□ □□□ □□□□ □□□□. □□ □□□□□□□ □□□□ □□□□ □□□ □ □□□□□. □□□ □□ □□□ '□□' □□□ □□□□ □□□□ □□□□ □□□□□ □□□□ □□□. □□□ □□□ □□ 10□ □□□, □□ □□□ □□ 100□ □□□□ □□(□ 8□6670□ □)□ □□□□ □□□□. □□□ □□□□□, □□□, □□□ □□□□ □□□□ □□□ □□□□□□.

□□□ □□□□□ □□□□ □□□ □□□ □ □□ 'AI □□□□ □□□'□ □□□□□. □□□□ 81%□ □□ □□ □□□. □□ □□□□ □□ □□□, □□□□□ □□ □□ □□□ □□□□□ □□□□, □□ □□□ IP□

□□□ □□ □□□□ □□□□ □□□□□. □□□□□ □□ □□□ □□ □□ □□□□ □□□□ □□□ □□□ □ □□□ □□□□□.

□□ 6□ 11□, □□□□□□□□ □□□□□□□ □□□□ □□ □□□ □□ '□□□□□□ □□□□ □□□' □ □□ □□□□□. □□□□ □□, □□□□, □□ □□□, □□□□ □□□ □□□□□.

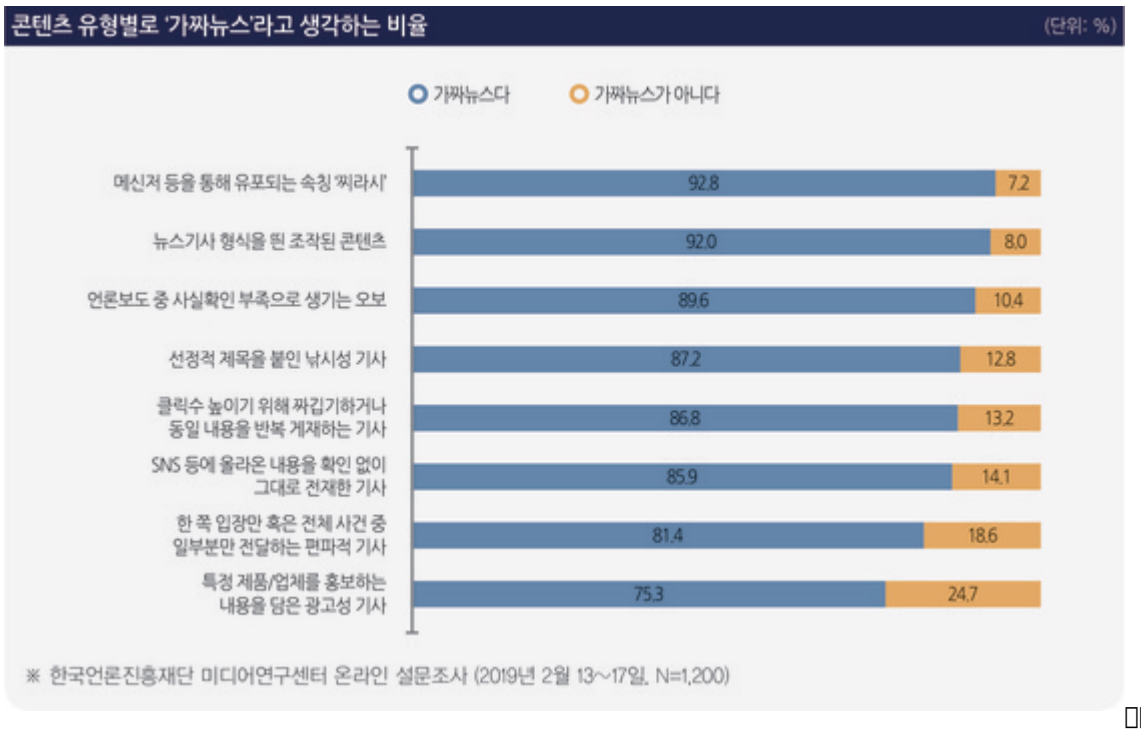

□□□□□□□□□ □□□□□□□□

□ □□□ □□□□ □□□ □□□□□ □ □□, □□□□□ □□□□ □□□ □□□□ □□□□□ □□□□.

□□:□□1

□□□□□□□□□ □□□□□□□□□ □□□ □□□□ □□□□□ □□ □□□ □□□□□ □□□□. □□□ □□□□ □ □□□□□ □□□□ □□□ □□□□□ '□□□ □□ □□ □□□□ □□ □□□'□ 1□□ □□□□□□□. □□ '□□□□ □□□ □ □□□ □□□', '□□□□ □ □□□□ □□□□ □□□ □□', '□□□ □□□ □□ □ □□ □□', '□□□□ □□□ □□ □□□□□□ □□ □□□ □□ □□□□ □□', 'SNS □□ □□□ □□ □ □□ □□ □□□ □□ □□', '□□ □□□ □□ □□ □□ □ □□□□ □□□□ □□□ □□', '□□ □□/□□□ □□□□ □□□ □□' □□ □□□□ □□□□□ □□□□□.

□□□□□□□□□ □□□□□□ □□□ □□□□□ □□□ □□(disinformation)□ □□□ □□□ □□□ □□(misinformation)□ □□□□ □□ □□ □□□□□. □□□ □□ □□□ □□□□ □□, □□□□ □ □□□□□. □□□ □□□ □□□ □□□□ □□□□□ □ □□ □□□ □□□□□ □□□ □□□ □□ □□□ □□□ □□□□□ □□□□□ □□□□□ □□ □□□ □□ □□ □□□ □□□ □ □□ □□□ □□□ □□□□□.

□□: □□□

□□□□ □□□□□ □□□ □□□□. ‘□□□□’□ □□ □□(?)□ □□ □□□□□□. □□□ □(Deepfake)□ □□□(Deep Learning)□ □□□(Fake)□ □□□□, □□□□ □□□ □□ □□□□ □□□□□ □□□ □□□ □□□□ □□□□□ □□□ □□□□. □□□ □□ □□□ □ ‘□□□□ □□□ □□□’□□ □□□ □□□ □□ □ □□□ □□□ □□ □□□□□□□. □□□□□ □□□, □□□□ □□□ □□ □ □□□ □□□ □□□□ □□□ □□ □□□ □□□□□□. □□ □ □□□□ □□□ □□ □□□□ □□□□□ □□□ □□ □□□□ □□□.

AI□ □ □□□ □□□□□ □□□□. □□□ □□□ □□ □□□ □□□□ □□□, □□□ □□□□, AI□ □ □□□ □□□ □□□□ □□□ □□□ □□□ □□ □□□□ □□□ □□□□□. □□□ □□ □□□ □□□□ □□ □□□□□□.

□□□□□ □□ □□□□□ □□□ □□□ □□□□ □□□□□. □□□ □□ □□□ □□□ □□□□□ □□□ □□ □□□ □□□□□. □□□ □□□□ □□□ □□ □□□□ □□ □□□□□ □□□□ □□□□□ □□□ □□□□. □□□□□ □□ □□□□ □□□ □□□□ □□□ □□□ □□□ □□□□□.

□□: □□□□□

□ □□□ □□□□□ □□ □□□□ □□□□ □□□.

□□□ □□ □□□ □□ □□□□□. □□□ □□, □□□ □□□ □□ □□□ □□□□ □□□□□, □□ □□□ □ □□□ □□□ □□ □□□ □□□□□□□. □□□□□ □□ □□□□ □□ □□□ □□□ □□ □□□.
□□□ □ □□□ □□□ □□□□ □□□ □□□ □□□□ □□ □□□□□. □□□ □□ □□□ □□ □□□ □□ □□ □□□ □□□□□. □□□ □□□ □□□ □□ □□ □□□ □□□□.
□□□ □□ □□□ □□□□□. SNS□ □□□□□ □□ □□ □□□ □□□ □□□ □□□□ □□□□□ □□ □ □□ □□□□ □□□ □□□ □□ □□□□ □ □ □□□□.

□□□□□□□□□ □□□□□□□□□ <□□□ □□□□ □□□ □□>□ □□ □□□ □□ '□□ □□□□'□ □□□ □□. □□□□□ □□□ □□ □□□ □□□ □□ □□□□□ □□ □□□□ □ □□ □ □ □□□ □□□ □□ □□□ □□ □□□ □□□ □□ □□□ □□□□□ □□□□ □□□. □□ □ □□□ □□ □□□ □□ □□□ □ □ □□□ □□□□ □□□□ □□ □□ □□□□□ □□□□□. □□□□ □□□ □□□□ □□.

□ · □□□ /
□□□(□□□□□□□)

*□□□ □□ □□□ □□□□□□.

1. □ □□□ '□□', □□ □□□ '□□□□'?

□□□, 2019.7.15 (□□□ □□ □□□□ ►)

2. □□□□ □□□□□ □□…□ □□, □□□□ □□!
□□□□□, 2019.7.15 (□□□ □□ □□□□ ►)

3. [□□□]□□□□□ □□□□ □□
□□□□, 2019.7.7 (□□□ □□ □□□□ ►)

4. <□□□ □□>> ‘□□□□’ □□ □□□ ‘□□□□’ □□□
□□□□□, 2019.7.8 (□□□ □□ □□□□ ►)

5. [□□□ □□ □□□ 2019] □□□□□□ □□□ AI, □□□□□ □□ AI
IT chosun, 2019.7.7 (□□□ □□ □□□□ ►)

6. ‘□□□□’ □□□…□□□, □□□□□□ □□□□□ □□
□□1, 2019.6.11 (□□□ □□ □□□□ ►)

7. □□□ □□□ 86% “□□□□□ □□□”…□□ □□□□
□□1, 2019.6.12 (□□□ □□ □□□□ ►)

[□□□□ □□] □□□□□

□ □□□ □□□□ □□□□□ ‘□□□ □□□□’□□ □□□□. □□ □□□□ □□ □□□ □□□ □□(A□)□ “□□ □□□ □□□□ □ □□□ □□ □□□ □□□ □□□□, □□ □□□, □□□ □□□□ □ □□□ □□” □ □□□□□. □□□□□□□ □□□ □□□□ A□□ □□□ 19□ □□□□ □□□ 1□ □□ □□□ □□□□□.

□□□ □□ A□□ “□□□ □□□□ □□ □□□□ □□□ □□□ □□ □□□ □□ □□□ □□□□ □□□□ □ □ □□□ □□□”□ □□ □ “□□□□ □□□□, □□□ □□□□ □□ □□□□ □□□ □□ □□□. □□ □ □□□□ □□□□□ □□ □□□□ □□□□□ □□□ □□□□ □□ □□□ □□ □□□ □□ □□□□ □□”□□□ □□□□□□□.

□□□ □□□□ □□ □□ □□□□□□□. □□□□ □□□□ □□□□□ □□□□□ □□□ □□□□□□□. “□□□□ □□□□ □□ □□”□□□ □□□ □□□, “□□ □□ □□□ □□□□□□□ □□ □□□□□, A□□ □□□ □ □□□ □□”, “□□ □□□□□□□□□□□ □□□ □□ □□”□□□ □□□ □□□□□. “□□□□ □□□, □□ □ □□□ □□□□ □□□□□ □□□□ □□□ □□□□”, “□□□□ □□ □□□□ □□ □□□□”, “□ □□

□□ □□□ □□□□ □□□ □□□, □□ □□□□ □□ □□□□□□ □□□”□ □□□□ □□□ □□□.

□□: □□□□

A□□ ‘□□ □□□ □□□’□ □□ □□□ □□, □□□ □□□□□. □□ □□□ □□□□ ‘□□’□□□ □□ □ □□□□ □□□ □□(Vigil)□□ □□□, □□, □□□□ □□ □□□ □□□□ □□□ □□□□ □□□ □ □□ □□□□ □□□ □□□□ □□□ □□□□ □□ □□ □□□□.

□□□ □□□ □□ □□□□ □□ □□□□□□□ □□□□ □□□ □□ □□□□□. □□□□ □□ □□ □□□, □□□□□ □□□□ □□□ □□□□□. □□ □□□ □□ □ □□□□ ‘□ □□□ □□□□’□ □□□ □□□□□ □.

□□ 4□ □□ □□ □□□ □□ □□□ □□□□ □□ □□□□□ □□ □□ □□□□ □□ □□ □ □□ □□□ □□□□ □□□ □□□□□. □□□ □□□□ 100□□□ □□□□ □□□□ □□ □□□□ □□ □□ □□□ □□ □□, □□□ □□ □□□□ 10□ 3□ □□ □□□ 39□□ □□□□□□.

□□□□□□ □□ 18□□ □ □□□ ‘□□ □□’□ □□ □□□□□ □□□ □ □□□ □□ 3□□□ □□□□□ □□. □□□□□□ □□□ □□□ □□ □□, □□ □ □□□□□ □□□ □□□ □□□□ □□□□□, □□ □□ □□ □□□□ □□□ □□□□ □□□, □□□ □□□ □□□ □□□ □□ □□□ □ □ □□□ □□□□□ □□□ □. □□□ □□□ □□□ □□□ □□ □ □□ □□ □ □□□ □□□□□ □□□□□□.

□□□ □□□□ □□ □□ □□□ □□□ □□ □□□□□□

□□:□□□□

□□□□□□□□ □□□ □□ □□ □□□ □□ □□□ 2~3%□ 100□~150□ □□□□. 10□ □□ 2008 □□ 15□ □□ □□□□ 10□□□ □□□ □□□□. □□□□ □□□ □□□ □□□ □□□. □□ □□□, □ □ □□□ □□ □ □□□□ □□□ □□, □□ □□ □□□ □□□□□□ □□□□□.

1□□ □□□ □□ □□ □□(28·□)□□ “□□□ □□ □□□□ □□□□ □□□ □□ □□□□□ □□□□□ □□ □□ □□ □□□□□ □□□□□□ □□ □ □□□ □□ □□□”□ □□□□. □□□□□□□□ □□□ □□□□ □ □□□ □□□□ □□ □□□ □□□□□□. “□□ □□□ □□□□ □□□□□ □□□ □□ □□. □□ □□□ □□□□ □□□ □□□ □□”□□□ □□□□□.

□□□□ □□ □□□(40)□□ □□ □□□ □□□ □□□ □□□. “□ □□ □□□□ □□□ □□ □□□ □□ □□ □ □□□□. □□□□□ □□□ □□.” □□ □□□□ □□□ □□□ □□□ □□ □□□ □□□□. □□□ □ □□□□ □□(40)□□ □□ □□□ □□□□ □□□ □□ □□□□ □□ □□□ □□□ □□□ □□□ □□ □□□ □□□□□. □□ □□□□□□ □□ □□□□□ □□ □□□□ ‘□□□□ □□□□□ □□□□□’□□□. □ □ □□ 6□□□ □□□ □□ □□ □□ □□ □□□ □□□ □□□ □□□ □□□.

2018□ □□ □□□□□□ □□ □□□ □□□□ □□□□□□□ ‘□□□ □□□□’□□ □□□ □□ □□□□ □□

□□:□□□□

□□□□□ □□ □□□ □□ □□ □□ □□□ □□□□ □□ □□□□. □□□□ □□□ □□□ □□ ‘□□□□□(Vegetarian)’□ ‘□□□□□□□(Semi-Vegetarian)’□ □□□ □ □□□□.

□□□□□□ 4□□□ □□□□.
‘□□ □□(Lacto Ovo)’-□□·□□□ □□ □□□ □□□ □□□□ □□□.
‘□□(Ovo)’-□□□ □□□ □□·□□·□□□□ □□ □□□.
‘□□(Lacto)’-□□□ □□□ □□, □□□□ □ □ □□ □□□□ □□□ □□·□□·□□□ □□ □□□.
‘□□(Vegan)’-□□□ □□□ □□□. □□·□□·□□·□□□ □ □□□ □□□ □□ □□ □□□.

□□□ □□□ □□□ □□ □□ □□□ □□ ‘□□□(Fruit)’□ □□ □□□□ □□ □□□□ □□ ‘□□□(Uncooked)’ □□□□ □□□□□.

□□□□□□□□ □ □□□ □□□□.
‘□□□□□□□(Flexitarian)’-□□□□ □□□ □□□ □□□ □□ □□□ □□□□.
‘□□(Pollo)’-□□□·□□·□□·□□□ □□□ □□□□·□□□ □ □□ □□□□ □□ □□□.
‘□□□(Pesco)’-□□□·□□·□□□ □□□ □□□ □□□□ □□ □□□.

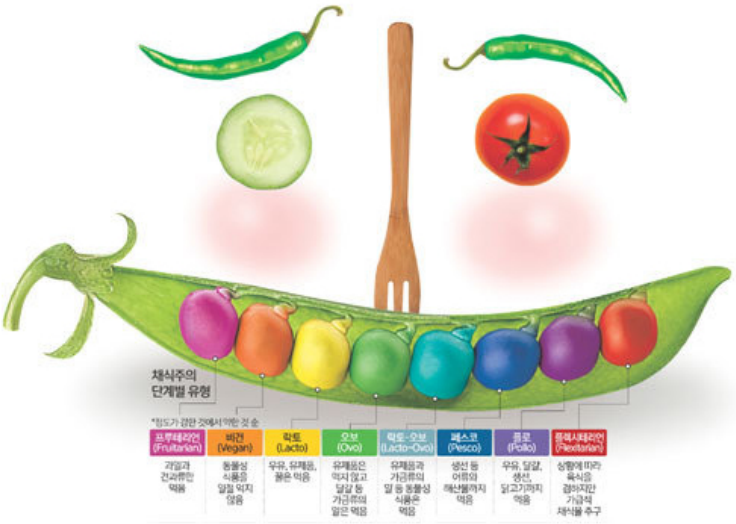

□□: □□□□

□□□ □□□ □□□□ □□□□□ □□□□ 20·30□□ □□□□. □□□□□□□ □□□ □□□ "□ □□□ □□ □ □□□ □□□ □ □□□ □□ □□□□□ □□□□ □"□□□ "□□□ □□□ □□ □□□ □□□ □□□ □□ □ □□□□ □□ □□□□ □□□ □□ □□□□ □□ □□ □□□ □□ □ □□"□ □□□□□.

□□ 6□ 29□ □□□□□ □□□ □□□□□ □□□ '□□□ □□□□□□□'□ □□□ □□□□ □□ □□□□ 20□(26.0%), 30□(25.4%), 40□(20.5%), 60□(20.3%), 50□(18.5%) □□□ □□□. □□□□□□ □□ □□ □□ 20□□ 30□□ □□ □□□□ □□□□□. '□□□□□□ □□□□□ □□ □ □□ □□□'□ □□□ '□□□'□ □□□ □□□ □□ 26.6%, 24.9%□ 50□(16.7%), 60□(18.9%)□□ □□□□□.

□□□ □□□□□ □□ □□□ □□□□□ □□□ □□□ "□□□□ □□□ □□□ □□□□□□ □□□□ □□□ □ □□□□ □□□□□ □□□ □□ □□□ □□□□ □□□ □□□ □□□ □□□"□ "□□□ □□□ □□□ □□ □ □□ □□□□ □□ □□□ □□ □□□ □□□ □□"□□ □□□□□.

□□: □□□

□□□□□□ □□□□□□ □□□□ □□ □□□ □□ □□□□. □□□ □□□□ □□ □□ □□□□□. □□□ □□ (42)□□ □□□□□□ □□ □□ “□□□□□ □□□□ □□□ □”□□□ □□□□□. □□(27·□)□□ “□ □□□□□ □ □□□ □□ □□ □ □□□□□. □□□□ □□ □□□ □□□□ □□□ □ □□□□ □□□□”□ □□□□□□.

‘□□ □□□□’ □□□ □□□ □□ □□□□□□ □□□□. □□□ □□□ □□□ □ □□□ □□□□ □□ ‘□ □ □□□□ □ □□(□□ □□)□ □□□’ □□ □ □□□ □□□□□ □□ □□□. □□□□□ □□□ □□□ □(□□)□ □□ □□□ □□□ □□□□□ □□□.

□□□□□ ‘□□□□ □□ □□’□ □□□□□ □□□ □□□ □□□□. □□□□□□□□ □□□ □□□□□□ “□ □ □ □□□□ □□ □□ □□□□ □□□. □□□ □□□□□□□ □ □ □□□ □□□ □□□□ □□□ □□”□ □□□□. □□□□□□□□□ □□□ □□□ “□□ □□□□□ □□□ □□ □□□□ □□ □□□ □ □□□□, □ □□□ □□□ □□□□ □ □□□ □□□□ □□ □□□ □□□□. □□□□ □□□ □□□□□□ □□□□ □□ □ □□□ □□□ □□ □□□□ □□□ □ □□”□ □□□□□.

□ · □□□ /
□□□(□□□□□□)

* □□□ □□ □□□ □□□□□□.

1. “□□□ □□□ □□□□□” □□□□□ □□□ □□□□□
YTN □□, 2019.6.26 (□□□ □□ □□□□ ►)

2. [□□□□] ‘□□ □□!’ □□□□ □□ □□□□□ □□
□□□□, 2019.6.20 (□□□ □□ □□□□ ►)

3. “□□ □□ □□□”… □□ □□□ □□□□□□□
□□□□□, 2019.4.30. (□□□ □□ □□□□ ►)

4. “□□□ □□□□” □□ □□ 2030□ □□□… “□□□□□ □□” □□□ □□
□□□□, 2019.6.29 (□□□ □□ □□□□ ►)

5. “□□ □□”…□□□ □□□□□ ‘□□□ □□’ □□□
JTBC □□, 2019.4.10 (□□□ □□ □□□□ ►)

6. “□□·□□ □□□□ □□ ‘□’ □□”… □□□ □□
□□□□, 2019.5.25 (□□□ □□ □□□□ ►)

7. □□□ □□, 18□□ □□□□ ‘□□□□…□□ 3□□
□□□, 2019.5.24 (□□□ □□ □□□□ ►)