□□□□□ □□ □□□□□ ‘□□□□□□□□ □□’ – 3.5m×7.5m □□□□□□ □□ □□□□ □□, □□ □ □□

□□□□□ □□ □□□□□ ‘□□□□□□□ □□’3.5m×7.5m □□□□□□ □□ □□□□ □□, □□□□ □□: □□□□□ □□ □□ □□□□ □□□□, □□□□ □□□□

□□ (□□□□□ □□□□ □□

□□□□□ □ □□ □□□□
(□□: □□□□□□□ □□)

□□□□□□□ □□□□ □□□□(□), □□□□(□)
(□□: □□ □□)

‘□□, □□□□’ □□□□□ □ □ □□ □□ □□ □□□□ □□□□□. □□□□□□ □□□□ □□ □, □□□□□ □ □ □ □□□□□ □□□□ □□□□□ □□□□ □□ □□□□. □□□□ □□□□ □□□□□ □□□□ □□ □□□□□. ‘□, □□□□□ □ □□!’ □ □□ □□□□□ □□ □□□□ □□□□ □□□□ □□□□. “□ □□□□ □□□□□□□ 1□□□□□ □□ 2□ □□□□ □□ □□□□□□.” □□□□□ ‘□□□□□□□ □□(Cargo)’□ □□ □, □□ □ □ □□ □□ □□□ □□ □ □□□□□.

□□□□□□□ □□□□ □□ □□□□□ □□ □□ □□□□ □□□□□□□. □□□□ □□□□□ □□□□ □□□□ □□ ‘□□(cargo)’□ □□□□ □□□□□□□(Airport Cargo Terminal)□ □□□□ □□□□□ □□□□□□□ □□□□□. □□□□□ □□□□□ □□□□□ □□ □□□□ □□□□ □□□□ □□□□ □□ □□□□□, □ □□□□ □□□□□ □□ □□□□ □□□□□ □□ □□□□□ □ □□ □□ □□□□□□□ □□□□ □□□□.

3.5m□ 7.5m. □□□□ □□, □□□□ □□ □ □□□□ □□□□□□□□□□ □□□□□□ □□ □□□□□□ □□□□, □□□□□□ 2022□ 3□□ □□□□□. □□ □□□□□ □□□□, □□□□□ □□□□□ □□□□ □□□□ □□□□ □□□□□□ □□ □□□□□ □□. □□ 4□ 29□ □□□□□□□ □□□□□ □□ 2000□□ □□□□□ □ □□□□□ □ □□□□ □□□□ ‘□□ □□ □□□□ □□’□□ □□□□ □□□□□.

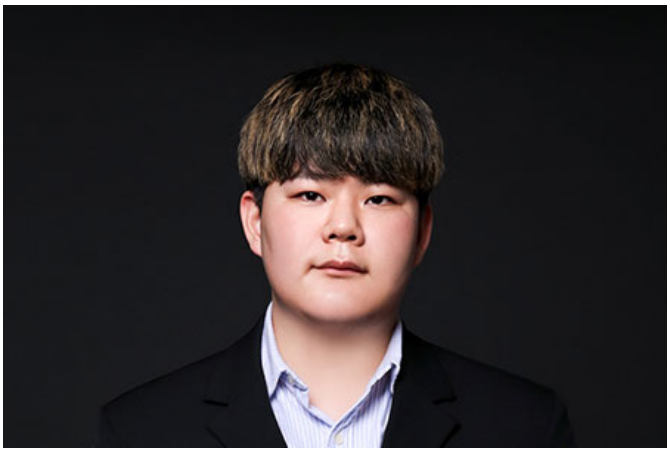	
□□□□□□□ □□ □□□ □□□ (□□: □□□□□□□ □□)	□□□□□□□ □□ □□□ □□□ (□□: □□□□□□□ □□)

□ □□□ “□□□□ □□□□ □□□□□ □□ □□□ □□ □□□□□ □□□□. □□ □□□□ □□□□ □ □□ □□□ □□□□ □ □□ □□□ □□□ □□. □□□□ □□□ □□ □□□□ □□□□ □□□□ □□□ □□, □ □ □□□ □□□□□ □□ □□ □□□ □□□. ‘□□ □□□□ □□□ □ □□□ □□□□ □ □□□□ □□ □ □□ □□ □□?’□□□. □□ □□□□□ □□ □□□ □□□□ □□□ □□□□ □□□□ □□□ □□□□□.”□ □ □□□ □□□□.

□ □□□□ □□□ □□□ □□□ □□□□ □ □ □□□ □□□ □□ □□□□ □□ □□□□, □□ □□□□ □ □ □□□ □□□ □□□ □□□□ □□ □□□. □□ □□□□ □ □□□□□ □□ □□□□□ □□□ □□ □□□ □ □ □□□ □□□ □□□□□ □□□□□ □□. □ □□□ “□□□ □□ □□□ □□□ □□ □□ □□□□ □ □ 30□ □□ □□□□ □□ □□□ □□ □□ □□□. □□ □ □□ □□ □□ □□□ □□□□ □ □□□ □ □ □□ □□□ □□ □□ □□ □□□.”□□ □□□.

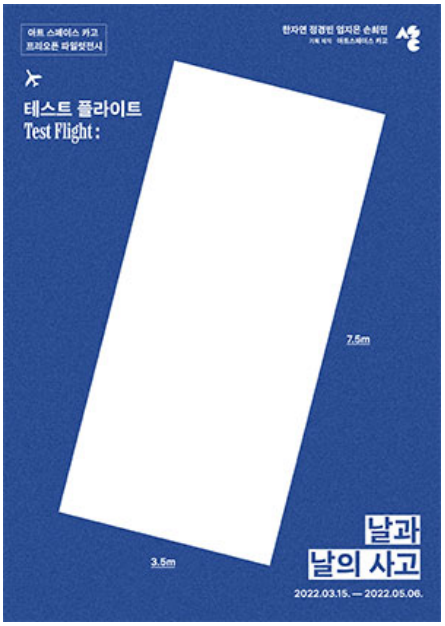		
□□□□ □□□ □□ □□□ (22.3.15. ~ 05.06)	[□□□] “□□ □□□□ □□” (22.03.15. ~ 03.25)	□□□□□ “□ □□! Sleep with me :)” (22.03.29. ~ 04.08)

(□□: □□□□□□ □□)

□□□ “□□ □□ □ □”
□□□ □□□
(22.04.19. ~ 04.29)

□□□ “□□□□ □□ □□
– □□ □□□”
(22.05.03. ~ 05.13)

(□□: □□□□□□ □□)

‘□□□ □□□ □□□ □□□ □□□ □□ □□□□□ □□□ □□□□ □□ □□□□.’□ □□□ □□□□ □□□ □ □□□ □□□□□□ □ □□□□. □□□□□□ □□ □□□□ □□□ □□ <□□□ □□□□: □□ □□ □ □>□ □□, □□□□□, □□, □□ □□□ □□ □□□ □□ □□□, Cosmosroom, □□□, □□□ □□□ □□□ 10□ □□ □□□□□□ □□□□.

□□□ □□□ □□□ <□□ □□ □ □>□ □□ □ □□□. □□□□ □□ □□ □ □□ □□□ □□□ □□□. □□ □□□□□□ □□□ □□□ □□ □□□□ □□□ □□□ □□□□ □□. □□□□ □□□ □□□ □□ □ □ □ □□□ □□□□□ □□□□ □□□ □□, □□□ □□□□□ □□□□ □□. □□□ □□□□ □□□□□ □□ □□□□□ □□□□□ □□.

□□□ □□ <□□ □ 3>
□□ □□□□
(□□: □□□□□□□ □□)

□□□ □□ □□ □□
□□ □□□□
(□□: □□□□□□□ □□)

□□□□□ □□□□
(□□: □□□□□□□ □□)

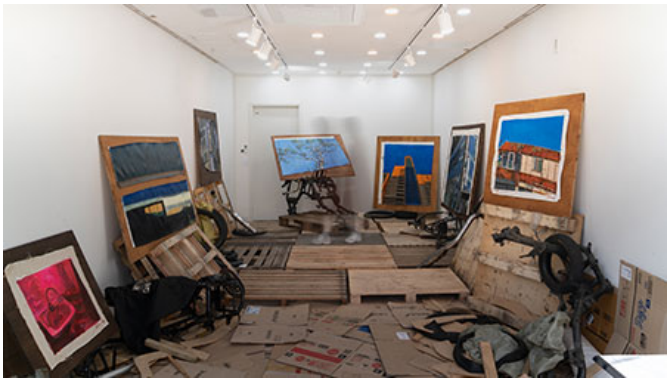

□□□ □□□□□
(□□: □□□□□□□ □□)

□ □□□ "□□□ □□□□□ □□□□ □ □ □□□ □□□ □□ □□□□□ □□□□ □□ □□□ □□ □□ □ □ □□□□□ □□□□ □□□□. □□□ □□□□ □ □□□ □□ □□ □□ □□□□ □□□ □□□, □□□ □ □□ □□ □□□□ □□□ □□□ □□. □ □□□ □□□□ □□□□□ □□□□ □□□ □□□ □□□□ □□□□. □□□ □□ □□□□ □□ □□ □□□□ □□ □□□ □□, □□□□ □□□□ □□□ □□□□□ □□□ □□□ □□□□ □□□ □□□ □□□□□ □ □□□□□."□□ □□□□.

□□ 5□ 13□□□□ □□□ □□□□ □ □□ □□□ □□□ □□□ <□□□□ □□ □□-□□ □□□>□ □□ □□. □ □□□□□ □□□□ □□□ □□□□ □□□□. □□□ □□ □□□□ □□ □□ □□□□□ □□□ □□ □□ □□□ □□ □□. □□□ □□□ □□□□ □□ □ □□□ □□□ □□□ □□□□ □□□□ □□□□. 5□ 21□ □□□ □□□□□□□□ □□□□□ □□□ <□□>□ 6~7□□ □□□□□ □□ <□□□□>□□ □□ □□□ □□□□ □□□ □□□ □□□□□ □□□ □□□□.

□□□□□□ □□□ □□ □□□ □□□ □□□ □□□ □□□ □□, □□□ □□□ □□□ □□ □□□□□ □□□ □ □□□. □□□□ □□ □□□□□ □□□ □□□? □ □□□□ □□□ □□□ □□ □□□□ □□ □□□ □□ □□□□ □□ □□ □□□ □ □□□. □□□□□ □□ □□□ □ □ 9□ □□□□□ □□□□ □□□ □□□ □ □□□□. □□□ □□□□□ □□□ □□ □□□□ □□ □□□□□□□ □□□□□.

□ □□□ "□□ □□ □□ □□□□□ □ □□□ □□□□□ □□□□□□□□□ □□ □□□□□□□ □□ □□□ □□□□ □□□□, □□□□□ □□□□ □□ □□□□ □□ □□□□□ □□□ □□ □□□□□. □□□ □□□

20~30□□ □□□ □□ □□ □□□□ □□□ □□ □□□□□ □□ □□□ □□.”□□ □□□.

□ □□□ □□ “□□□ □□□ □□ □□□□ 20~30□ □□ □□□ □□□ □□ □□□, □ □□□□□ □□ □ □ □□□ □□□□, □□□□ □□□□. □□□□ □□□□□□ □□□□□ □□□. □□ □□ □□□□ □□ □□ □□□□□ □□□ □□□□.”□□ □□□□.

□□□ □□□□ □□□□ □□□□ □□□ □ □ □□□□ □□ □□ □□□□□ □□□ □□□□ □□. □□□□ □□□□ □□□ □□ □□ □□□□ □□ □□ □□ □□□ □□□□□ □□□□□ □□□ □□ □□□□ □□ □□ □□□□ □□□□. □□ □□□ □□ □□□ □□□ □□ □□ □□□□ □□□□ □□□ □□□□.

□□□□□□□ □□□ □□□ □□□ □□□□ □□□ □ □□ □ □□□ □□ □□□□ □□□□ 1□ 1□ □□□□ □□ □□□. □□□□ □□□□ □□□ □□□ □□ □□□ □□□ □□□□□ □□ □□□ □ □□□ □□□, □ □ □□□□ □□□□ □□ □□□□□ □□□ □□□□. □ □□□ □□□ □ □ □□ □□, □□ □□□□ □□ □ □□ □ □□ □□ □□□ □ □□□□.

□ □□□ “□□□ □□ □□□□ □□□□ □□□□ □ □ □□ □□□□ □□ □□□□ □□. □□ □□ □□ □□□□ □□□ □□□ □□ □□ □□ □□□ □□□□□□□ □□ □□ □□□ □□□□□□□. □□□ □□ □ □ □□□, □□ □ □□□ □ □□□□□□. □□□ □□□□ □□□□ □□□□□ □□ □□□ □□ □ □□”□□ □ □□ □□□. □□□□□□□ □□□□□□□ □□□ □□□ □□ □□□□ □□□ □□□ □□□ □□□ □ □□□□ □ □ □□□□.

□ □□□ “□□ □□□□ □□□ □□ □□, □□□ □□□ □□ □ □□□. □□□□□ □□ ‘□□□?’□□ □□□ □□□, □□□□ □□□□□ □□ ‘□□□□□’□□ □□□□ □□□□. □□□□ □□□□□□ □□□□□ □□ □□ □□ □□ □□ □□□ □□□ □ □□ □□□□□□. □□□ □□□ □□□□ □□□□, □ □□□□ □ □□□□ □□□ □ □□□□ □□□□ □□□□ □□□ □ □□ □□□ □□□ □□□ □□□□.”□□ □□□ □□□□.

□□□ □□/□ □□(□□□□ □□□ □□)

□ □□□□□□ □□ □□□□ □

○ □□: □□ □□ □□□□ 35, 1□ □□□□□□ □□ / □□□□ □□□ □ 5□ □□

○ □□□: □□□ □□□

○ □□□□
– □□□□□□ □□(Cargo)□ □□ □□□□ □□□ □□□□□□□. □□□□□□□ □□□, □□□□ 2022□ 3□□ □□□□□, □□ □□□□ □□□, □□□□ □□□□ □□□ □□□ □□□ □□□□□□□ □□ □□□. □□□ □□□□ □□□ □□□ □□ “□□ (cargo)”□ □□□ □□□□□□□(Airport Cargo Terminal) □□□ □□□□ □□□□□□ □□□□□□. □□□□ □□□□ □□□□, □□ □□□

□□□ □□□ □□□ □□ □□□□, □ □□□ □□□□ □□□□□ □□□□ □□ □□□□ □ □□□□ □□□□ □□ □□□ □□□□□.

○ □□ □□ □□

* 2022.03.15.~2022.05.13. □□□□ □□□ □□ <□□□ □□□□: □□ □□ □□>
– 2022.03.15.~2022.03.25. □□□ <□□ □□□□ □□>
– 2022.03.29.~2022.04.08. □□□□□(□□□, □□□) <□ □□! Sleep with me :)>
– **2022.04.19.~2022.04.29. □□□ <□□ □□ □ □>*□□□**
– **2022.05.03.~2022.05.13. □□□ <□□□□ □□ □□ – □□□□□> *□□**
– **2022.05.21. □□□□□□□ □□□□□ □□□ "□□" *□□**
– 2022.06~2022.07 □□□ *□□
– 2022.09~2022.10 □□□ *□□
– 2022.10 □□□ □□□□ □□□□ <□□ □□ x □□□□□□□> *□□
– 2022.11~2022.12 □□□□ *□□

* □□□□□□□□

email: artspacecargo@gmail.com
□□□□: 032-751-2019
SNS:
□□□□□ □□□□ →
□□□□ □□□□ →
□□□ □□□□ →

□□ □□□	□□ □□□
artmarkdown@gmail.com	cargo.cheetah@gmail.com

○ □□□

– SEHUN YU / □□□

– 2000 □ □□ / □□ □□

– □ □□□□□□□□, □□□□□□□ □□ □□□

– □□□□□□□□□ □□□ □□□□□□ □□

– E-mail : artmarkdown@gmail.com

○ □□ □□□□

– □□□□□□ □□, <□□□ □□□□: □□ □□ □□>, 2022
– □□□□□□□□□□, □□ □□□ “□□ □□□”, 2021
– □4□ □□□□ □□□, “□□□, □□□□ □”, 2021
– □□□□□□, □□□ □□ <□□> □□□□, 2020(□□□□□□□□□□ □□ □□□□□ □□□)
– □□□□□□□, “3□□ □ □ □□□?!”, 2020
– □□□□ □ □□□□, 2020

○ □□□

– SUJIN YANG / □□□

– 2000 □ □□ / □□ □□

– □ □□□□□□□□, □□□□□□□ □□ □□□□

– □□□□□□□□□ □□□ □□□□□□ □□□□

– E-mail : argo.cheetah@gmail.com

○ □□ □□□□

- □□□□□□□ □□, <□□□ □□□□: □□ □□ □□>, 2022
- □□□□□□□□□□, □□ □□□ “□□ □□□”, 2021
- □□ □□□□□□□□, □□ □□ “□□ □□”, 2021
- □□□ □□ □□□□ □□, 2021
- □□□□□□□ □□□ □□□ <0□ □□>, 2020
- □□□□□□□, □□□ □□ <□□> □□□□, 2020(□□□□□□□□□□ □□ □□□□□ □□□)
- □□□ □□□□ □□□, □□ □□□ “□□□□□□”, 2020

< RE. PLAY-ING. SONGDO >: □□2 □ □□□□ □□□ □□□□ □□□□□□

< RE. PLAY-ING. SONGDO >□□2□ □□□□ □□□ □□□□ □□□□□□

□□□ (□□□□□□ □□□□□□ □□□□□)

□□□□□□□□□□ □□ 2020□□□ 2□□ □□2□□ □□□□ ‘□□□□ □□□ □□ □□□□ □□□□’□ □ □□□. □□□ □□ 3□ □□ □□□□ 2□□□ □□ □□□ □□ □□ □□□ □□□ □□□ □□□□ □□□□ □□□□□□ □□□□ □□□□ □□ □□2□□ □□□□ □□□ □□ □□□ □□□□ □□□.

‘□□□□ □□□ □□ □□□□ □□□□’(□□ □□□ □□)□ □□ □□□□ □□ □□□ □□ □□□ □□□ □□□□□ □□□ □ □□□ □□□□□□□, □□□□□□□□ □□·□□□□ □□□□□□, □ 6□(□□ □□ □ □, □□□□□, □□□□ □□□ □□□, □□□□ □□ □□, □□□ □□□□□□, □□□□□)□ □□□ □□ □ □□□ □□□□□ □□□□ □□□□. □ □□□ □□ □□ □□□ □□ □□□ □□ □□ □□□ □□□, □ □□□, □□□□ □□ □□□ □□□ □□□ □□□□□ ‘□□□ □□□□□, □□□□□’□ □□□ □□□ □□□ □□.

□□□ □□□□ 100% □□□, 100% □□□□□ □□□ □□□□□ □□□ □□ 2□□□ □□□□ □□□, □□□ □□□ □□□ □□□ □□□□ □□□ □□□ □□□□□, ‘□□□□ □□’□ □□ ‘□□ □□’□□□ □ □□ □□□ □□□□□ □□□ □□ □□2□ □□□□□□ □□□□ □□ □□□□ □□□ □□□ □□□□ □□□. □ □ ‘□□□□ □□□ □□□’ □□□□□ □□ □□□ □□□□ □□□ □□□□ □□ □□ □□□ □□□□□□ ‘□□□□’ □□ □□□ □□□□□□ <□□□□□□□>□ □□□□, □□□ □□□□□ □□ □□□□ □□ □□□

□□□□□□.

□□□ 2□ □ □□□□□ <□□□□□□□> □□□ □□□□ 4□□ □□ □□(□□□□□, □□□□ □□□ □□□, □□□□□□□, □□□ □□□□□□□)□ □□□□, □□□ □□□□□ □ □ □□□□□ <□□□□□□□> □□□ □□ □□ □□□□□□□ □ □□□ □□□ □□□□□ □□□□ □□□ □□ □□□□ □□□□□□ □□□□ □□□□□.

2020-2021 □□□□□□□
(□□: □□□□□□□)

2021 □□□□□□□□ □□ □□
(□□: □□□□□□□)

□□□ 2021□, □□□□ □□□ □□□ □□□□□□□□ □□□□□□ <□□□□□□□> □□□□□ □□□□ □ □ □□ □□□, □ □□ □□□ □□□ □□□ □□□□ □□ □□ □□□ □□□ □□ □□□ □□ □ □□□ □□ □ □□□□ □ 2□ □□□□□□ □□□□ □□, □□□□ □□, □□ □ □□□□ □□□ □□□□□ □□ □□ □□ □□□□ □□□ □ □□ □□□□. □□□ □□□ □□2□□ □□□□ □□□ □□□□ □□□ □□□□ □□ □ □□ □□□ □□□□□ □□. □□ □□□□ □□□ □□□ □□□ □□ □□□□ □□□ □□□ □□□□ □□ □□□□ □□□□ □□ □□□ □□□ □□□ □□□ '□□□□'□ □□□□ □□□□□ □ □□ □ □□□□ □□ □□□ □□ □□□ □□ 2□□ □□□ □ □□□. □□□ □□□ □□□ □□□□□ □□□ □□□□ □□□ □□ □ □□□□□□ □□ □□□ □□□□ □□□□ □ □□□ □□□□ □□□.

□□ □□ □□□□ □□□□□, □□□ □□ □□ □□□ □□□□□□□ □□ □□□ □□ □□□ □□□ □□ □ □ □□□ □□□□ □□ □□□ □□□□□□, □□□ □□□□□ □□□ <□□□□□□□> □□□ □□□□ □□□□ □□□□□□ □□□□□□ □□□□, □□□□□ □□□□ □□ □□□□□ □□□□ □□□□□ □□□□□. □□ □ □□ □□ □□□□ □□□□ □□□·□□□□ □ □□ □□□□ □□□□ □□□□ □□□□ □□□ □□□ □□□ □□□ □ □□□ '2022 □□□□ □□□□'□ □□□□ □□□ □□□□. □□□ □□□ □□□ □□□ □□□ □□□ □□□□□ □□□□ □□ □□ □□□ □□ □□□□□ □□□ □□□□ □□□□□ □□□□ □□□ □□ □ □□□.

□□□ □□□ □□□□ □□ □□□□ □□□□□□ □□□□ □□□ □□□□ □□ 3□ □□ □□□, □□□□ □ □ □ □□□□□ □□□□, □□□□, □□□ □ □□□ □□□□□·□□□□□ □□□ □□□□ □□□□□ □□ '□□ □□ □□□'□ □□□□ □□□ □□ □□□ □□ □□□ □□□ □□□□ □□□□□ □□ □□ '□□ □ □□ □□□'□ □□□ □□□□. □□, '□□□□' □□□□□□ □□□□□□ □□□□ □□□□□ □□□□ <□ □□□□□>□ □□ □□ □□ □□□□ □□□□. □□□ □□□□ □□□ □□ □□□, □□□□, □□□□ □□

□ □□ □□□ □ □□□ □□□ □□□ □□□□□ □□ □□□□□ □□□ □□ □□□□□ □□□□ □□ □□□ □□□ □□□□ □□2□□□ □□□ □□□ □□□□ □□□ □□□□ □□□ <□□□□□□□>□ □□ □□ □□□ □□□□.

□□□ 11□□□ □□□□□□□ □□ □□□ □□ □□ □□□□ 2021 □□□□ □□□ □□□ □□□□ □□□ □ □RE. PLAY. SONGDO.□□□ □□□□ □□□□□. 2□□ □□□ □□□□ □□□ □□□□ □□□□ □ □□ □□□□□ REPLAY(□□□□)□ □□□ □□2□□□ RE(□□), PLAY(□□) □□□ □□ □□ □□. REPLAY □□ 2020□□ RE, PLAY□□ 2021□□ □□ □□□ □□□ □□□ □□□ □□□□ □□ □□ □□□ □□□ □□□ □□ □□□ □□□□ □□□□ □□□□ ‘PLAY-ING’ □□2□ □□□□□□ □□□□ □□□□□.

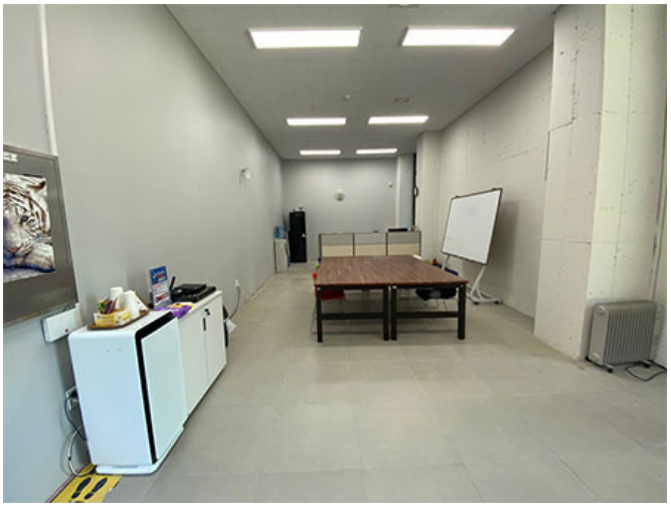

2022, □□□□□□ □□ □□ (□□ : □□□□□□)

□/□□ □□□(□□□, JUNG WOO JIN)

□□□□□□ □□□□□□ □□□□□□□ ‘□□□ □□□□’ □□ <□□□□□□□>□ □□□ □□ □, □□□ □□ 2□□ □□□□ □□□□□ □□□□ □□ □□□.

□□□ □□ □□, □□□□□□□□

□□□ □□ □□, □□□□□□□□

□□□ (□□□, Jeon Eun ju)
□□□□□□□□□ □□□□□

□□□□ □□□□□ □□ □□ □□□ □□□□□ □□□. 56□ □□□□ □□□□□ □□□□□ □□□□□□□□□□ □□□ □□□□ □□ □□□□. 2018□ □□□ □□□ □□□□□□ □□□ □□□□□ □ □□□□□□ FGI □□□□ □□□□ □□□ □□ □□□ □□ 1□□ □□□. □□□ □□□ □□□ □□ 2017□ □ □□ □ □ □□□□□□□ □□□□□ □□ 2021□ 7□ □□□□□. □□□□□ □□□□□□□ □□ □ □□, □□□□□□ □□□ □ □□ □□ □□□□ □□ □□□.

□□□□□□□ □□

□□□□□□□□’□ □□□ □□□□ □□□□□ □□ □□□ □□□. □□□□□ □□□ □□□ □□□ □□ □□□ □□(□□ □□)□□ □□□□ □□□□ □□□□ □□□ □□□ □□□□, □ □□ □□□ ‘□□□□□□□□’□ □ □ □□□□. □□□□□□□□□ □□□ □(□)□ □□□ □□□ BLUE(□□)□ □□□□ □□□ □□□□□□ NOVA(□□)□ □□□ □□□□ ‘□□□ □□□’ □□□ □□□ □□ □□.

□□□□□□□□□ □486□(□□□□ 5□)□ □□□□ □ 60□□□ □□□□ □□ □□□□□□□□□. 2□□□ □ □□□ □□ □□□□□□, □□1□□□ □□□□ □□ □□□□□□ □□□□□□ □□□□ □□. □□□□□□□□□ □□ □□□□ □□□ □□□ □□□ □□□□□ □□□□ □□□□□ □□□□. □□□ □□□ □□□ □□ □□□ □□□□□ □□□ □□□ □□ □□□ □□ □□□□□ □□□□ □□□ □□□□, □□□ □□□, □□□ □ □□ □ □□□ □□□□ □□ □ □□.

□□□ (□□:□□□□□□□□□)

□□□ (□□:□□□□□□□□□)

□□□ □□□ □□ □□□ □□□ □□□□ □□□□□□□□ □□□□□ □□□□ □□□ □□□□ □□□ □□ □□ □□ □□□□. □□□ □□□□ □□□ □□□□ □□□□ □□, □□□□□, □□□□□ □□ □ □□□□□ □□ □ □□□ □ □□ □□□□□□ □□□□ □□.

2022□ □□□□□□□□ □□□ □□□□ '□□□□□ (Ars-nova) □□□'□ □□□ □□□□. '□□□ □□'□ 14□□ □□□ □□□, □□□□ □□□□ □□□ □□□ □□□ □□□ □□□ □□□□, '□□□ □ □'□ □□□. □□□ □□□ □□□□□ □□□□□□□□□□ □□□□□ □□ □□□ □□□□□□□□□ □□ □□ □ □□□ □□□ □□□□ □□□□□. □ □□ □□□□ <□□□ □□□ □□□□>□ □□□□ □□□□□□, 9 □ □□ □ □□ □□□□□ □□□□ □□.

□□□□□□□ □□□ □□ <□□□,□□>

□□□□□□□ □□□□□□

□□□□□ □□□□ □□□ □□□□ □□□□(Indie-Verse) □□□□ □□□□□□ □□□ 'Indie'□ □□ □□ □□□ □□□ 'Verse'□ □□□□ □□□□□□□ □□□□ □□□□□ □□□□ □□□□ □□□ □ □□, □□□ □□□ □□□□ 2030 □□□□ □□ □□□ □□□□□. 2021□ □□□, 2022 □□□□, □□ □□□□ □□□□□ 7□□ □□ □□□□ □□□□ □□□ □□.

8□ □ □□ □□□ '□ □□(D'ate) □□□'□ □□□□□□□□ □ □□□ □□□□, □□□□ □□□ □ □□ □□ □□□ □□□□ □□, □□□, □□□□□ □ □□□ □□□ □□□□ □□. □□□ □□□□□ □□□ □□□ '□□□□'□ □ □□ □□□□ □ □□□ □□□ □□□ □□.

□□□□□ □□□ vol.1 <□□□ □□□ □□□□>	□□□□ □□□ vol.2 <□□□□ □□□>

□□□□□□□□□ □□□ □□□ □□□ □□□□ □□□□□ □□□ □□ □□□□□□□□ □□□ □□□ □□, □□□ □□ □□ □□ □□□ □□□□ □□□ □□□ □□□ □□ □□□□ □□□ □□□ □□□ □□□□□ □□□□ □ □. GV(Guest Visit) □□□□□ □□□□ □□□ □□□ □□□□ □□□ □□□ □ □□□, □□□□ □ □□□□ □□□ □□□ □□□ □□ □□□□□□ □□□□ □□□ □□ □□□□□□□ □□□ □□□□.

□□ □, □□ □□ □□ □□□□□□□□ □□□ □□ □ □□□ □□ □□□. □□□ □□ □□ □□□ □□ □□, □□ □ □□□□ □□□□ □□ □□□ □□□ □□□□ □ □□. □□□□ □□□□ □ □□, □□□□□ □□□ □□□□ □□ □□□ □□ □□ □□□ □□□□ □□ □□□ □□□□. □□□ □□□□□□ □□□□ □□ □ □□ □□□□□, □□□□ □□□ □□□□ □□ □ □□ □□□, □□□□□□□ □□□□ □□□ □□ □□ □□□ □□□ □□□ □□□ □□□□ □□ □□□□.

□/□□ □□□(□□□, Jeon Eun ju)

□□□□□□□□□ □□□□□

□□□□ : □□□□□ □□□□□□

□□□ □□□□□□□ □□□□□□□□, '□!' □ □□ □ □□□.

□□□ □□□□□□ □□□□□□□, '□!' □ □□□ □□□.

□□□(□□□□□□□□□ □□□□□)

□□□□□□□□□□ □□ 3□ 16□ □□□□□□□ '□□ □□□□□□ □□□□□□'□ □□□□. □□ □□□ □ □ □□ □□ □□□ □□□□ □□□□□□ □□□□ □□□□ □□□□□□ □□□ □□□□□ □□ □□□ □□□ □□ □□□□□□, □□□, □□□, □□□□□ □ □□□ □□□ □□□□□□ □□□ 50□ □□ □□□ □ □□□ □□□□□. □ □□□□□□□ □□□□□□□□□ □□ 1□ □□ □ □□ □□ □ □□□ □□□□□□ □□□□□ □□□□ □ □□□□□□ □ □□□ □□□. □□□ □□□□ □□□□ □□ □□□ □□□ □□□, □ □□, □□ □□ □□□ □□□□ □□□ □□□ □□□ □□□□ □□□ □□ □□ □ □ □ □ □□ □□□□.

□□ □□□□□□ □□□ □□ □□□□

□□□ □□□□ □□ □□□□□ □□□□□□□ □□ □□□ □□□ □□□ □□□ □□□ □□ □□ □□□ □□□ □ □□□□□□□ □□□ □□□ □□ □□□□□ □□□□ □ □□□□ □□□□□ □□□ □□□□. □□ □□□ □□□ □□□□□□□ □□□□□ □□ □□ □□□ □□□□□□ □□□□ □□□ □□□□ '□□ □□□□□□ □ □'□ □□□□□□ □□ □□□□ □□ □□ □□□□□□ □□□ □□ □□□ □□□□□□□□□ □□□ '□□□□ □□□□□□ □□'□ □□□□ □□ □□□□□ □□□ □□□ □□□□□. □□□□□ □□ □□ □□□□ □□□□ □□□ □□ □□□ □ □□(Needs), □□□□ □□ □□ □□□ □ □□□ □□□□□□ □□□□□ □□□□ □ □□□□ □□□ □□□□□□ □□□□ □□□ □□ □□□□□□ □□□□□ □□ □□□□□ □□□□ □□□ □ □□ □ □□ □□□ □ □□□ □□□.

'□□ □□□□□□ □□'□ '□□□□ □□□□□□ □□' □□

□□□□ □□□□ □□

□ □□□□□□□□ □□□ □□□□□ □□□□□□ □□□□□ □□, □□□, □□□□ □□ □□, □□ □□□ □ □□ □ □□□□□□ □□□ □□□□□□□ □□□□ □□□ □□□□ □□□ □ □ □□ □□□ □□□□ □□ □ □ □□□□□. □□□□ □□ □□□□ □□ □□□ □□□□ □□□ □□, □□□ □ □□□□ □□□ □□□ □ □□□□□ □□□ □□□ □□□ □□□ □□□ □ □ □□□. □□□ □□ □□□□□□□□ □□□ □ □□□□ □ □□□ □□□□□ □□□ □□□□ □□ □□□□□ □□□□ □ □□□□ □□□□□ □□□ □□ □□□□ □□□□ □□ □□ □□□□. □□□ □□□ □□ □□□ □ □□ □□□ □□□□ □□ □□□□.

□□ □□□□ □□

□□, □□, □□□

□□□□□□□ □□□□□ □□□ □□□ □□ □□□ □□□□□□ □□□□□ □□ □□□□ □□□□ □□□□□□□ □□□ □ □ □ □□ □□□. □□ □□□□□□ □□□□ □□□□ □□□ □ □ □□ □□□ □□□ □□□□□ □□ □□□□ □ □□□□ □□□□□ □□□□□ □□ □ □□□. □□ □□□□□□□ □□ □□ □□□□ □□□ □□□□ □□ □□ □□□ □□□ □ □□□□□ □□□□ □□ □□□□ □□□ □ □□□ □□□□□ □ □□□ □□□□ □□□□□□ □□□ □□□ □□□ □□. □□ □□ □□□□ □·□□□□ □□□□□□ □□ □□ □ □ □□□□□ □□□, □□ □□□□□ □□ □□□ □□□□ □□□ □□□ □□□□□ □□□ □□ □□□□ □□□□ □□□□□ □□□□□ □□. □□ □□□□ □□ □□ □□□ □□□□. □□□ □□□ □□□□ □□□□ □□□ □□□ □□ □□□□ □□□ □□ □ □□□ □ □□□□□ □□□□ □□□ □□□□□ □□□□□□ □□□ □□□ □□□□ □□□ □□□□□□□ □□□□□ □□□□□□ □□□□□ □□.

□□□□ □□

□□□□ : □□□□□□□□□ □□□□□

□/□□ □□□(□□□, Seomun Sol)

□□□□□□□□□ □□□□□ □□□ □□□□□ □□□□□□ □□ □□□ □□□ □□ □ □□ □□□. □□□□□ □□□□□□ □□□ □□□□□ □□□□□□ □□□□□□□□□□□ □□□□ □□. □□□, □□□□□□ □□□□□ □□ □□□□ □□ □□□□ □□□□□ □□ □□□□.

□□□ □□□ □□□□□□ 40□□ □□ □□

□□□ □□□ □□□□□□40□□ □□ □□

□□□(□□□□ □□)

□□□□□□(□□ □□)□ □□□□ '□□□□□□ 40□□ □□ □□'□ □□□ □□□□. □□□□□□ 40□□

□□ □□□ 1981□ □□□□□ □□ □□ 40□ □□□ □□ □□□ □□ □□□ □□·□□□□ □□□□□ □ □□□. 40□□ □□□ 2024□ □□□ □□□ 3□ □□ □□□ □□□□. □□□ □□ □□□ □□□□ □□ □□ □□□□ □□ □□□□□□ □□□□ □□□, □□ □□□□ □□ □□□□□ □□□□ □□ □□□ □□ □□ □□□□ □□□ □□□ □□□□ □□.

□□□□□□ 40□□ □□□ □□ □□ 2□ 16□ □□ 2□ □□□□□□□ 3□ □□□□□□ □ □□ □□□□ □ □□□ □□□ □□□□ □□□□. □□□□ 40□□ □□□□□ □□□□□□ □□□ □□□ □□□ □□□ □□ □□□□ □□□ □□□ □□□□.

□□□□□□ 40□□ □□□□□(□□□□□□□, 2022□ 2□ 16□)

□□ □□□ □□□ □□□□□ '□□□□□□ 40□□ □□□ □□ □□'□□□ □□□□ □□ □□□ □□□□. □□ □□□ □□□□□□ □□□□□□ □□□□ □□□ □□□□□(□□□ □□), □□□ □□□□□, □□□ □□ □□□ □□, □□□ □□□□□□□ □□□□, □□□ □□□ □□□□□ □□□□□, □□□ □□□ □□ □□ □ □□ □□□ □□□□.

□□□ □□□ □□□□ ▲□□ □□□ □□ ▲□□□ □□ ▲□□ □□ ▲□□ □□□ ▲□□ □□□ □□ □□ ▲ □□ □□□ □□ ▲□□ □□ □ 40□□ □□□ □□□ □□□ □□ □□□ □□□□. □□ 40□□ □□□ □ □□ □□□ □□ □ □□□ "□□□□□□□ □□□ □□ □□ □□□ □□□□ □□□□□□ □□ □□□ □□□ □□□□ □□□□□ □□□ □□□□ □□□ □□ □□ □□"□□□ "□□□ □□□ □□□ □□□, □□□ □□ □□□ □□□ □□. '□□□ □'□ □□□ □□ □□ □□□□□ □□□□ □□ □□□ □□□ □□□□ □□□□ □ □□□ □□□ □ □□□□"□ □□□□.

□□□ □□□ □□□□□□ □□ □□□□□ □□□ □□□ □□□□. □□□ □□□□ □□□□ □□□□ □□□ □ □ □□ □□□ □□ □□□ □□□□ □□ □□ □□□ □□□ □□□ □□□ □□□ □□□□. □□ "□□ □□ □ □□□□ □□□□□ □□□□ □ □□□ □□□ □ □□ □□□ □□ □□□ □□□□□ □□"□ "□□□□□□ □□□ □□ □□□ □□□ □□□ □□□ □□□ □ □ □ □□□□□ □ □□□ □□"□ □□. □ □□□□ □

□□ □□ □□ □□□□□ □□□□ □□, □□ □□□□ □□□ □□□□ □□□□. □□ “□□ □□□□ □□□ □□ □□□ □□□□ □□□ □□□□□ □□□□. □□ □ □□□□ □□□□ □□□□ □□ □□□□□□”□□ “□□ □□·□□□ □□ □□□□ □□□□ □□ □□□ □□□ □□□ □□□ □□ □□□ □□”□□□ □□.

□□□ □□□□ □□□□□ □□□ □□□□ □□□ □□, □□□ □□□ □□ □□□□ □□ □□□ □□□ □□ □□□ □□□□□ □□□ □□□ □□. □□ “□□□□□□ □□ □□ □□ ‘□□□ □□□ □□□□ □□□□’□ □□ □□ □□□ □□□□□ □□ □□□ □ □□□ □□. □□□ □□□ □□□ □□ □□ □□□□ □□□ □□ □ □□□ □□□ □□”□□ “□□□□ 3□□ □□□ □□ □□□□. □□□ □□□□□ □□□□ □□□□□□□ □□□□□□ □□□□ □ □□□ □□□□ □□□ □□□ □□ □□□ □□□□ □□□ □□□ □□□□□□□ 2~3 □ □□ □□□□□ □□”□ □□. □□ “□□□□ □□□□ □□□ □ □□ □□□□ □□ □□□□ □□□□ □ □□ □□□□ □□□ □□□ □□□ □□□□□ □□ □□□ □□□□□□ □□□□□ □□□□ 3□ □□ □□□ □ □□ □□□ □□□”□ □□□□.

□□□ □□□ □□□ □□·□□ □ □□ □□□□ □□□□ □□□ □□ □□□ □□□□ □□□□. □□ “□□□ □□□ □□□ □□ □□ □□□ □ □□ □ □□ □□□ □□□. ‘□□□’□□□ □□□□□□ □□□□ □□□ □ □□ □□□ □□□ □□ □□□ □□□□ □□□ □□”□□ “□□□ ‘□□□□’□□ □ □□ □□□□ □□□ □□□ □□□□ □□□. □□ □□□ □□□□□□ 40□□□ □□□ □ □□□ □□□□ □□□”□ □□□.

□□□ □□□□□ ‘□□(□□)’ □□□ □□□ □□□ □□□ □ □□□ □□□ □□. □□ “□□□ □□□□ □□ □□ □□□□□ □·□□□□ □□□□ □ □□□ □□□□ □□□□ □□□, □□□ □□□ □□ □□□□ □ □□. □□□ □□□□ □□ □□□□ □□ □□ □□□ □□ □ □□□ □ □□□ □□ □□ □□ □□□ □□□ □□□ □□□ □□”□ □□□. □ “□□□□ □□ □□□ □□□ □□□ □□□ □□□□ □□□ □□ □□□ □ □□ □□ □□□ □□□ □ □□□□ □□. □ □ □□□ □□□□□ □□□”□ □□□□.

□□□ □□□□ □□□□ □□□ □□ □□ □ □□□ □□□□ □□ □ □□□ □□□ □□□ □□. □□ “□□ □□ □□□, □□ □□□ □□□ □ □□ □□□ □□□□ □□□ □□□ □□ □□ □□□□□ □□□□□ □□” □□ “□□ □□□□□ □□ □□ □□□ □□□ □□ □ □□, □□ □□ □□ □□□□ □□□”□ □□□. □ □ “□□□ □□ □□□ □□ □□ □ □□ □□□□ □□ □□□ □□□ □□□ □□ □□□ □□ □□ □□ □ □□ □□ □□□□ □□□ □□, □□□ □□ □□□ □□ □□ □□ □□□ □□ □ □□ □□ □□ □□□”□ □□ □□.

□□□ □□□ ‘□□’□ □□□ □□□□□ □ □□□ □□□□ □□□ □□ □□□ □□□□□ □□□ □□□ 40 □ □□□ □□□ □□□, □□ □□ □□□ □□□ □□□□□ 40□□ □□□□ □□ □□□□ □□□ □□. □ □ “□□ □□□ □□ □□ □□□□ □□□□□ □□□□ □□□ □□ □□□ □□□ □□□ □□ □□ □□□ □ □□□□, □□□□ □□□ □□□ □□. □ □□□ □□ □□, □□□ □□□□ □ □□□ □□□□ □□□□ □ □□□ □ □□□□□ □□□□ □□ □□□ □□”□ □□. □ “1981□□□ 40□□□ □□□ □□□□, □□ □□□ □□□□□□□ □□□ □□□□□ □ □□□ □□□ 40□□□ □□□□ □□ □□”□ □□□.

□□□(□□□, Kim Sung Ho)

□□□□ □□□□ □□□□□ □□

□□□□ : □□□□□□

□□□ □□□ □□ □ □(□□), □□□ □□□ □□ (□□)

□□□ □□□ □□ □ □(□□), □□□ □□□ □□(□□)

□□□(□□□□□□)

“□? □□ □□□□□ □□□ □□□□ □□□□?”

2022□□ □□ □□ □□ □□□ □□□□□□ □□□□ □□□□. □□□□□ □□□ □, □ □□□ □□ □□ □□ □□ □□ □□□□ □□□ □□ □□ □□□□ □□□□ □□□□. □□□ □□□□□ □□ □□□ □□ □□ □ □ □□□ □□□. □□□ □ □□□ □□□ □□□ □□□□ □□□□□□ □□□□. □□□ □□ □□ □□□ □□□ ‘□□□□□ □□’□□ □□□□ □□□□ □□□□□.

□□ 2□□ □ <□□□□□□□>□ <□□□□□□□>□ □□□□□ □□□ □□ □□□ □□□ □□□□□ □□□ □ □□ □□ □□□ □□□□ □□. □ □□□ □□□□□ □□□□ □□ □□□ □□□□ ‘□□□□’□□ □□□ □ □ □□□ □□□ □□ □□□ □□□ □□□□. □□□□ □□□ ‘□□□’, ‘□□□’□□ □ □□ □□□□ □ □ □□□ □□□□□ □□□ □, □□ □□□ □□□□ □□□ □□□ □□□ □□ □□ □□ □□□ □□ □□□ □□ □□□ □□□□ □□ □□□□ □□□□ □□□ □□□□.

□□ □□ □ □□□ □□□ □□□ □ □□□ □□□□. □□, <□□□□□□□>□ <□□□□□□□>□ □□ □□

□□□□□□. □□ □ □□□□ □□□□ □□□□ □□ □□□ □□ □ □□□□□□□ □□□ □□□□ □□□ □□□ □□.

<□□□□□□□>□ 2□ □□ □□□□□□ □□□ □□□ □ □□□□□□ □□ □ □□□□ □□□□ □□□ □□□□, □□□□ □□ □□□□ □□□□ □□□ □□□□. □□□ □□□19□ □□ □□□ □□□(□□)□□ □□□□□□ □□□ 2□□ □□ □□□ □□□ □□□□□□□ □□□□ □□□ □□□□ □□□□□□ □□□, □□□ □ □□□□□□ □□□ □□□□ □□ □□□ □□ □□ □□ □□ □□□. 3□ □□□ □□ □ □□ □□□□ □□ □□□□□□□ □ □□□□□□ □ □ □□ □□ □□ □ □ □□ □□□ □□□ □□□□ □□□□ □□□ □□□ □□.

2021 □□□□□□□□□ □□ □□ □□□□□ <□□□ □ □□□>	2021 □□□□□□□□□ □□ □□ <The sea of glass>, □ □□□, 2021, Yuna Kim

<□□□□□□□>□ □□□ □□ □ □□□□ □□ □□□□ □□ □□□ □□□□□. 1□ □□□ ‘□□’□ ‘□□□’□□ □□□□ □□ □□□□□□□□ □□ □□□ □□□□□, 2□ □□□ □□□□□ □□□□□ □□□□□□ □□□□□ □□□ □□□□ □□□ □□ □ □□ □□□□□.

□□□ □□□□ 2□□ □□□ ‘□□□□□□ □□’□ □□ □□□ □ □□ □□□ □□□□. □□□□ □□□ □ □·□□□ □□□ □□, □□□□ □□□□□ □□ □□□ □□□□ □□, ‘□□□□□□□’□□ ‘□□□□□□□□□’□□ □□□ □□□□ □□, ‘□□’ □□□ □□ □□□ □□ □□□□ □□□□□ □□□□□. □□□ □ □ □□□ □□□ □□□ □□ □□ □□□□ □□□□ □□□ 2□ □□ □□ □□, □□ □□□□ □□□ □□.

□□□□□ □□□ □□ □ □□ □□□ ‘□□□ □□’□ □□□□□□□□. □□ □□ □□□ □□ □□ □□□ □ □, □□ □□ □□ □□□ □□□ ‘□□ □□ □□ □□□ □□ □□□?’□ □□, □□ □□ ‘□□ □□□ □□□ □□□ □□□?’ □□ ‘□□ □ □□ □□□ □ □□□?’□ □□.

□□□□□ □□□□ □□□□□ □□□ □ □□ □□□□ □□ □□□ □□□ □ □□□. □□□ □□□□ □□□ □□□□□□ □□□□□ □□□ □□□□ □□□ □□□ □□□□ □□□□□ □□□□ □□□□ □□□□ □ □□ □ □□ □□□ □□□ □□ □□□ □□ □□ □□□□. □□□ □□□□ □□ □□□ □□□ □□□□□ □□□ □□ □ □□□□□ □□□, □□□□ □□ □□□ □ □ □□□□ □□ □□□ □□□ □□□. □□□ □□□□□ □□ □□□ □□□ □□□□ □□□□ □□□ □□□ □□□.

□□□□□ □□□ □□□ □□ 2□ □□□ □□□ □, □□□□ □□□ □□ □□□. □□□ □□ □□□ □□ □□□ □□□. □□□□□ □□ □□□ □□ □□□□□ □□□□ □□□. □□□ □□□ □□□ □□□□ □□ □ □□ □□□□□ □□□□ □ □□ □□□ □□□ □ □□ □□□ □□ □□□□ □□□□□.

□□□ □□ □□ □□□ □□ “□□ □□□ □□□ □□ □□□ □□□□□ □□□ □□ □ □□. □□□□□ □ □□ □□□□□ □□□ □□□ □□ □□□□. □□□ □□□□□ □□□□□□ □□□ □□□ □□□ □□□ □□□ □□ □ □□ □ □□.”□□ □□□□□.
□□□□ □□□ □□ □□ □□ □□□□ □□ □□□ □□□□ □□□□ □□□□. 2020□ 2□□ □□□ □□, □□□ □□□ □□□□ □□ □ □□□□□□ □□□□□ □□□□ □□ □□□ □□ □□□□ □□□□ □□□ □□ □□ □□ 2□ □□ □□□ □□□ □□□□ □□□ □□□.

□□□□□ □□□□ □□□ □□□ □□□ □ □□□, □□□ □□ □□ □□ □□□ □□□□ □□ □□□ □□□ □□ □□ □□□□□ □□□ □□ □□□ □□□ □□□□□ □□ □□□ □□□ □□□. □□ □□□ □□□□ □ □□□□ □□□□ □□□ □□□ □□ ‘□□□ □□□ □□ □ □(□□)□ □□□ □□□ □□’□□□□ □□□ □□□ □□ □□□□.

□□□□□□□ ‘□□□□□□ □□’

□□ □□□ □□ □□ □□ □□ □□ □□□□ □□□□. ‘1□ □□□□ □□’, ‘□□□□ □□□’, ‘□□ □□’, ‘□□□□ □□□’ □ □□ □□ □□ □□□ □□□ □□□□, □□□□□ □□□ □□ □□□ □□□□ □□□□. □□ □□□□□□ □□ □□ □□□ □□□ □□ □ □□□ □□. □□ □□, □□ □□, □□ □□ □□ □□ □□ □□ □□□□□ □□ □□□□ □□ □□ □□□□ □□ □□ □□□□□□ □□□□ □□ □□□.

“□□ □□□□ ‘□□ □ □’□ □□□, □□ □□□□ ‘□□ □ □’□ □□.” □□ □□ □□ □□□ □□ □□□□ □□□ □□□ □□□. □□□ □□□□□ □□ □□□ □□ □□□□ □□□□ □□. □□ □□□ □□ □□ □□□ □□ □□□ □□□ □□ □□ □□□ ‘Ongnyeon The Hill’(‘□□’ □□□ □□ □□ □ ‘Ongnyeon’□ □□□ □□)□□□, □□□□ ‘Ongnyeon The Heal’□ □□ □□□ □□□ □ □□□ □□□□ □□□ □□ □□□□ □□□□ □□□□ □□□ □□□□ □□ □ □□□ □□□□ □□□ □□ □ □□□ □□□ □□ □□□ □□□□.

□/□□ □□□(□□□, Hyomin Jeong)

□□□□□□□ □□□□□□□□ ‘□□□□□ □□’ □□□ □□□□ □□ □□□□□□□□□□ □□□□□. 2019□□□ □□□□□ 0km□□□ □□□□ □□□□□ □□□□□ □□□□ sns□ □□□□ □□ □□□□□ □□□□□ □□ □□ □□.

□□□□□□□ □□□□□□ □□: The Beginning

□□□□□□□ □□□□□□ □□: The Beginning

□□□(□□□□□□□ □□□□□□)

□□□□□□□□□□ □□ 10□ □□ □□□ □□□□ □□□□□□ □□□□□ □□(APY: ArtPlug Yeonsu Artist residency)□ □□□□. □□ □□□ 1992□□ □□□ ‘□□□□□□□’□□ □□ □□□ □□ □□□□ □□□□□. □□ □□□ □□□□□ □□□ □□ □ 10□ □□ □□□ □□ □□□ □□□□□ 2020□ □□□ 2021□ 5□□□ □□□□□ □□□□ □□ □□□□ □□□□□ □□□ □□ □□□. □□□□□ □□□ □□□ □□□ □□□□ □□□□□□ □□ □□□□ 1980~90□□□ □□□ □□ □□ □□□ □□ □□□□ □□□ □□, □□□ □ □□□ □□□□ □□ □□□□□ □□□ □□ □□□□ □□□ □□ □□. □□ □ □□□□□□ □□□ □□ □ □□□ □□ □□□ □□ □□□□□□□□□□ □□□□ □□□ □□. □□□□ □ □□□ □□ □□, □□□□ □□□□□□ □□□□ □□□ □□□□ □□□ □□ □□ □□□ □□□ □□□ □ □□ □□□□ □□□ □□.

□□□□□ □□ □□ □□□□□□□

□□□□ □□□□ □□ □□ □□□□□ □□□□ □□□□□ □□□□□ □□□□ □□□ □□□ 1990□□ □□ □□□□□□ □□□□□ □□ □□□□□ □□□□ □□□□□. □□ □□□□□ □□□ □□□ □□ □□ □□ □□ □ □□□□ □□□□ □□□□□ □□□ □ □□□□ □ □□□ □□□ □□□□ □□, □ 150□ □□ □□□□ □ □□□□□ □□□.

□□ □□□□□□□ □□□ □□ □□□ □□□ □□ □□ □□□□ □□□ □□□ □□□□ □□□ □□□□□ □□ □ □□□□, □ 30□ □□□ □□ □□□□ □□□□□ □□□ □ □□□ □□□□, □□□ □□□□□ □□□□ □□□ □□ □□□ □□□□ □□□□. □□□□□□□ □□□, □□ □□ □□□ □□ □□□ □□ □□□□ □□ □ □□ □□□□ □□ □□□ □□□ □□□ □□□ □□ □□ □□□□□, □□ □□ □□□□ □□□□□, □□ □ □□□ □□□ □□□ □□ □□□□ □□□ □□ □□□□□ □□□□ □□ □□□ □□□□ □□□ □□□ □□. □□, '□□□□□ □□'□ □□ □□□□ □□ □□□□ 2021□ □□□ □□□ □□□□, □□□ □□□□□ □□□ □□□□ □□ □□□ □□□□□ □□□□ □□□□ □□□□, □ □□□ □□□ □□ □□□□ □□□□□□ □□□□ □□□□□ □□□ □□□ □□ □□□ □□□□ □□□ □□□ □□□□□ □□.

□□□ □□□ □□□ □□ □□ □□□□□ □□□ □□□ □□□□□, □□□ □□□ □□□ □□□□ □□□□□ □□□□ □□ □□□ □□□ □□□ □□□□ □□□□□ □□□□ □□□□□□ □□□ □□□ □□ □□ □ □□□ □□ □□□□□ □□□ □□□ □□□□ □□□ □□□□. □□ □□□ □□□ □□ □□□□□ □□ □□□□□ □ □□□ □□□□ □□□□□ □□□□□, □□□ □□□□□ □□ □□□ □□□ □□□□ □□□, □□ □□□ □□ □ □□ □□□□ □□□□□ □□ □□□ □□□ □ □□□□ □□ □□□ □□□□ □□ □□ □□ □□□ □□□ □□□ □□. □□ □□□□ □□□□□ □□ □ □□□ □□□ □□□□ □□□□ □□□□ □□□□ □□□□ □□ □□□□□ □□ □□□ □□ □□ □□□□ □ □□□□ □□□□ □□ □ □□□ □□, □□, □□□ □□ □□ □□ □□□ □□ □□□. □□ □□□□□□□ □□□ □□ □ □□□□, □□□□□ □□ □□ □□□□ □□□□ □□□ □□ □□□ □□□ □□□ □□□□ □□□□. □□□□□ □□□ □□□ □□□ □□□□ □□·□□□□ □ □□□□□ □□□□, □□□□□ □□□ □□□ □□□□ □□□□ □□□□ □□ '□□□□'□ '□□□□&□□□ □□'□ □□□ 2021□ □□□ □□□□□ □□□□□.

2021□□□□ □□□ □□□□

2021□□□□ □□□ □□□□

<2021 ARTPLUG: The Beginning> □□□□ (□□□□□ □□, 10.22.~11.28.) □□□□□□□

□□□□□□□ □□ □□□□□ □□□□ □□□□ □□□ □□ □□□□□□□□□□ □□□ □□□ □□□ □ □□□ □□ □□□□□ □□□□□□ □□□□ □□ □□ □□ □□□. □□□ □□□ □□ □□□□ □□□ □□□ □□□ □ □□□ □□□□□ □□ □□□ □□□ □□□□ □□□□ □□. □□ □□□ □□□□□ □□□ □□□ □□□ □□ □□□□ □□□□□ □□ □□□ □□□□□ □□□□ □□□ □□□□□. □□□□□ □□□□ □□□ □□□□ □□□□ □ □□□ □□□ □□ □□□ □□□□ □□□□ □□□□ □□□□ □□ □□ □□□ □□□□□ □□ □ □ □□□. □□ □□□□□ □□□□ □□ □□□□□ □ □□ □□□□ □□□□□, □□ □□ □□□□ □□□ □□□□ □□□ □□□ □□□□ □□□ □□. □□□□ □□□□ □□ □□□□□ □□□□ □□□□ □□□□□ □ □ □□. □□ □□□□□ □□□□ □□□ □□□ □□□□ □□ □□□ □□□□ □□□□. □□□□□ □□□ □ □□□ □□□□□ □□□ □□ □□□ □□□ □□□ □ □□ □□□ □□□□ □□□□□ □□□□ □□□□ □□□ □□ □□. □□ □□□ □□□□□ □□ ‘□□□’□ □□ □□ □□□□ □□□ □ □□□□□ □□□ □□□ □ □□ □□ □□□□□ □□ □□□ □□□ □□□□□ □□.

□□□□□ □□ 2021□□□□ □□□□

‘□-□ □□□’ □□□□ □□ □□□

<2021 ARTPLUG: The Beginning> □□□□ (□□□□□ □□, 10.22.~11.28.) □□□□□□□

□□ □□□□□ □□□□□ □□□□ □□□ 2021□ □□□ □□□□ □□□□ <2021 ARTPLUG: The Beginning>(10.22.~11.28.)□ □□□□□. □□ □□□ 2021 □□□□ □□□□□□ □□ 6 □□ □□□ □□□□ 2□□ □□ □□□□ □□□□. □□ □□ ‘The Beginnig’□ □□□□□□□□□ □ □□ □□□ □□□□□ □□□ □□□ □□□ □□□, □□□□ □□□□ □□□□□ □□□ □□□ □□□□ □□□

□ □□□□ □□ □□□□ □□□□. □□ □□ □□ □□□ 8□□□ □□□□ □□, □□□, □□□, □□□, □□□, □□□ □□□ □□□ □□□□□□□ □-□ □□□(□□□, □□□, □□□□□, □□□□□□□), □□□ □□□ □□□□ □□ □□□□ □□□ □ □□. □□ 2021□ □□□ □□ □□□□ □□□□□ □□□□□ □□ □□□ □□, □□□ □□, □□□ □□□ □□ □□□ □□ □ □□□. □□□ □□□ □□ □□□ □□□ □□ □ □□□□ □□□□□□□□□ □□□ □□□ □□ □□□ □□□□□ □□. □ □ □ □□□□□ □□□□ □□□□ □□□□ □□□ □ □□ □□□□ □□ □□□.

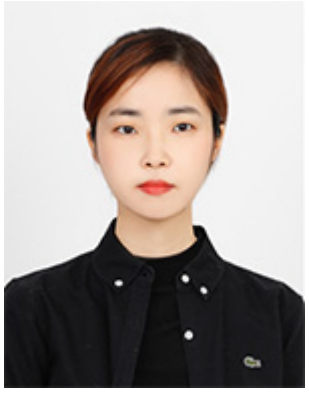

□□□(□□□, LEE Ju Kyeong)

□□□□ □□□□ □□ □□ □ □□□□□□ □□□□□ □□□□□ □□ □□□□ □□ □□□□□□ □□□ □□□ □ □□□□ □□□□ □□ □□□ □□□□. □□□ □□ □□□□□□ □□□□□ □□□□ □□ □□□, □□□□ □□ □□□□□□ <□□□□□ □□> □□ □ □□□□ □□□□ □□ □□□ □□□□ □□.

□□□□, □□□□ □□ □□ □□ □□□□□

<□□□, □□>□ □□ □□ □□ □□□□□

□□□(□□□□□□□□□ □□□)

“□□□□□ □□□. □□□□□□ □□, □□□□ □□□□ □□ □□□ □□□□ □□ □□□ □□, □□□□□□ □□ □□□ □□ □□ □□□□ □□, □□□□□□□ □□□□□□□ □□ □□□□□ □□□□.” □□ □□ □□ □ □□□ □□ □□□□ □□□ □□□□ □□ □□□. □□□ □□ □□□ □□ □□ □□□ □□□□. □□□□ □ □□□ □□□ □□ □□□ □□□□ □□□. □□□ □□□ □□□ □□□□ □□□□□ □□□ □□□ □□□ □□□ □□ □□ □□□□ □□ □□.

<□□□, □□>□ □□□ □□□□□□?

□□ <□□□, □□>□ □□□ □□□ □□ □□□ □□□ □□ □□□□. 2021□ □□□□□□□□□□□□(□□

□□□)□□ □□□□ □□□□ □□□□ □□□□□□□□ □□ □□□ □□□ □□□□. □□ □ 3□ □□□□□□ □(□□□□□□□□□, □□□□□□□□, □□□□□□□□□)□ □□□□□□□□□ □□□□ □□□□ □□□□□ 50%□ □□ □□, □□□ 50%□ 3□ □□□ □□ □□□□. □□□□□□□□□ □□ □□ □ □□□ □□□□ □□□□.

□□□□□□□□□
□□□□□□□□□□

□□□□□□□
□□□□□□□□□

□□□□□□□□
□□□□□□□□□□

□□ □□□ □ □ □ □□ □□□□. □□□ □□ □□□ □ □□ □□□□ 3□ □□□□□□ □□□□ □□□□ □ □ □□□ □□□. □□□ □□ □□□□ □□□□ □□□ □□□ □□□ □ □□. ‘□□□□ □□□ □□□ □□ □□ □□ □□ □□□.’□□ □□□ □□□□□ □□□□ □□□□. □□□ □□ □□□ □ □□□□ □□□ □□ □□□ <□□□, □□>□□. □□□ □□ □□□ □□ □□□□□ □□□□□ □□□ □□□ □□□□. “□ □ □□ □□ □□□ □□□□ □□□ □□□ □□ □□□□ □□□ □□□□ □□□□ □□□ □□□ □□□□. □ □□ □□□ □□□□ □□□ □□□□ □ □□□ □□□□ □□□ □□□ □□□□ □□□□ □□□□□ □□□□ □ □□ □□□□□.” □□□□□□ □□ □□□□ □□□. □□□ □□□ □□ □□□ 1□□ □□ □□□ □□ □□□ 10□ 22□ □□□□□□□□□□ □ □□□ □□□, 11□ 13□ □□□□□□□□□ □□□ □□□□ □ 9□□ □ □□ □□□□ □□□.

□(□)□□□□□□

<□□□, □□>□ □□ □□□ □□□□?

“□□, □□□, □ □, □□” □□□ □□ □□□ □□□ □□ □□□□□ □ □□□□□. □□□ □□□ □□ □□ □□□ □□□□□ □□□□ □□□ □□□. □□□ □□ □□□□ □□ □□ □□ □□. □□□ □□□ □□ □ □□□ □□□□ □□□ □□ □□ □□□□. □□□ □□□□ □□□□ □□ □□□ □. □□□ □□ □□□ □□ □□□□ □□□ □□□□ □□□ □□□□ □□□ □ □□□□ □□.

□□□ □□□ □□□□ □□□□□ □□□□ □□ □ □□□ □□□ □□□□. □□□ □□ □□ □ □□□□ □□ □□□ □□ □□□ □□□□ □□□□ □□□□. □□□ □□□□ □□ □□ □□□ □□□ □□□ □□□ □□ □ □□ □□□□ □□□ □□□□ □□□ □□ □□□□ □□□□ □□ □□ □□ □□□□ □□□□ □ □□□□ □□ □ □□□□ □□□□.

<□□□, □□>□ □□□ □□ □□□ □□□□□ □□□ □□□ □□ □□□ □□□ □□□. □ □□ □□□ □ □□ □□□ □□□□□ □□□□. □□□□□ □□□ □□□□ □□□□ □□□□ □□ □□ □□□ □□□ □□□

□□□□ □□ □□□ □□□ □□ □□□□ □□□.

□□□ □□□□ □□□ □□□ □□□□ <□□□ □□□>□ □□□ □□ □□ □□□□□. □□□ □□□□ □□□ □□□□□□□□ □□□□□ □□□ □□□ □□□□. □□□ □□ □□□ □□ □□□ □□□ □□□ □□□ □□ □ □□□ □□□□ □□□.

□□□□□□□□□□

□□□ □□□□ □□ □□ □□□□ □□□?

□□□□ □□□ □□□□, □□ □□ □□□ □□ □□□□ □□□ □□□ □□ □□□ □□□□ □□□. □□ □ □ □□□□ □□□□ □□ □□□ □□□ □□□□□ □□□□ □□ □□ □□ □□□□ □□□□ □□. □□□ □ □□□□ □□□□ □□□□ □□ □□□□ □□□□ □□□□ □□□ □□□. □ □□□ □□□ □□□ □□□□ □ □□ □□□□ □□ □□□. □□□□ □□ □□□□ 1□□ □□□□ □□□ □□□ □□ □□□ □□□ □□□□. □□ □□□ □□□□ 1□ □□ □□□□□. □□□ □□□□□, □□ □□ □ □□□ □□ □□□□ □ □□ □ □□□ □□ □□□ □□.

1/8
엄마
엄마 정영주
"저 달빛을 보고 어떻게 안 달려."
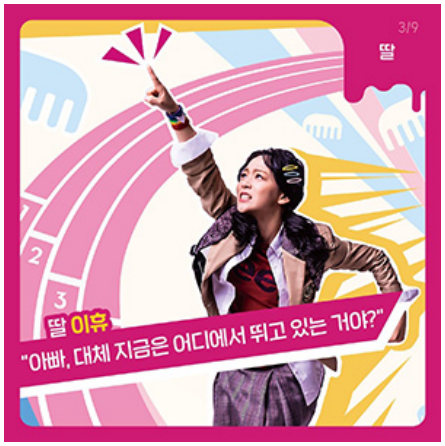
3/9
딸
딸 이휴
"아빠, 대체 지금은 어디에서 뛰고 있는 거야?"

5/9
남자
남자 장두환
"술빵, 팔길래, 눈 와, 첫눈"

□□□□□□□□□□

<□□□, □□>□ □□ □□□ □□□ □□□□ □□. □□□ 3□ □□□□□□□□ □□□□ □□□ □□ □□□ □ □□□ □□□□ □□□ □□□ □□. <□□□, □□>□ □□□□ □□□□. □□ □□□□ □□□□ □□□ □□ □□ □□□□ □□ □□ □□ □□□ □□ □□ □□□□□, □□□ □□□□ □□ □□□□ □□□□ □□□ □□□ □□□ □□□ □□.

□□□(□□□, Chung Young Jin)

□□□□□□□, □□□□□□□, □□□□□□□, □□□□□□□□, □□□□□□□□□ □ □□□□□□□□ □□□□□ □□□□ □ □□□ □□ □□□□□. □□□□□□□□□□ □□□□□ □□□□□ □□□□, □□□□□ □□□□□□□□□□ □□ □□□□□□□□ □□□□ □□.