□□□□□□ □□, □□ 4□□ □□□□□ 4□

1940□ 10□ 28□ □□□ □□, □□□□□□□□(□□□ □□□ □□□□□□) □□□ □□□ □□ □□□ '□ □□□□□□(□□□□□□□)', '□□□□□(□□□□□)'□□ □□□ □□□□□□. 1937□ □□□□ □□ □□□□ □ □□ □□ □□□ □□□□ □□□□ □□□ □□□□ □□□□ □□ □□□□□□□□ □□□ □□□ □□□□□□ □□ □□□□□□□ □□□□ □□ □ □□□.

'□□□□□'□ □□□ □□□ □□□□ □□□ □□□ □□ □□□ '□□□□□(□□□□□)'□ □□ □□□ □□□□ □□(□□)□ □□□ □□□ □□□ □□□□ □□□□□□, □□ □□ □□ □□□ □□□ □□□ □□□ □□□ □ □ □□ □□□□□□□ □□.

'□□' □□□ □□□□□ □ □□□ □□□ □□ □□□□□□. □□□ □□ □□□ □□ □□□□□□□□ □□ □□□ '□□□□□ □□□(□□□□□□□□)'□ □ □ □□ □□□ □□□ □□□□□. □□□ □□ □□□□□□□(□□□□□□□ □□□ □□, □□ □□□ □□ □□)□ □□□ □□□ □□□ □□□ □□□ □□□ □□ □□□□□ □□ □□□□ □□ 3□□□ □□ □□ 18□□ □□□(□□□)□ □□□□□ □□□□□ □□□ □□□□□.

□□□□□ □□□ □□□ □□□□□□, □□□□□□□, □□□□□□□□, □□□□□□ □□ □□ □□□□□ □□ □□ □□ □□ □□□□□ □ □□□ □□□□□ □□□□□□ □□. □□□□□ □□□ □□□ □□□□□ 8□ □ □□□□□□□□□ □(□ □□□□□□□)□ □□, □□ □□□ □□□ □ 15□ □ □□□□□□□ 1□□□□□ □□□□□ □□□ □□□□□ □□□ □□□□□ □□□□□□.

□□ □□□ □□□□□□ □□□, □□□□□□□□ □□□ □□ □□□□□ □□□ □□ □□□ □□□ □□□ □□□ □ □□ □□ □□□ □□ □□□ □□. □□□ □□□ □ 10□ 28□□□□□□ □□□ □□ 2□ □□ □□ 10□ 12□ □□□ □□□□□. □□□ □□□□□□□□, □□□□□ 3□ 30□□ □□ □□□ □□ □□□□□ □□ □□□□□ □□□ □ □□□. □□□ □□□ □□□□□ □□ □□□□□□ □□ □□□ □ □□ □□ □□ □□ □□□ □□ □ □ □□□ □□□ '□□□□□ □□□'□ □ □, □□□ □□□ '□□□□□□□'□ '□□□□□'□ □□□, □□□□□ □□ □□ □□ □□□ □□ □□□□□ □□□ □□□□□□□ □□□ □□□ □□.

□□□□□ □□ □□ □ 11□ 19□ □□□□□□□□ □□□ □□□□□ □□□ □□□ □□□ □ □□□ □□ □□□ □□□□□□ □□□□□□ □□□□□□□ 11□ 22□ □□□ □□□□□ □□□□□ □□□ □□□ □□□□□ □□□ □□□ □□ □□□ □□□ □□ □□□ □ □□□□□ □□ □□□, □□□ □□ □□□ '□□' □□□, □□□ □□ □ □□ □□□ □□ □□ '□□' □□□ □□□ □□□□□ □□□ □□□□□□□ □□ □□□□□ □□□ □□□.

□□ □□□ □□□ □□□□□ □□□ □□□□□ □□□ □□□□□ □□ □□□□□□ □□□□□□ □□□ □□ □□□□□. □□ □□□□□ □□□ □□□□□□□□□, □□□□□ □□ □□□□□ □□ □ □□□□□ □□□ □□□ □□□□□□ □ □ □□.

□□□ □□ □□□ □□ □□□ □□□□□□□ □□□ □□ □□□□□ □□□□□ 1941□ 1□ 14□ □□□□□□□□ □ □□□ □□ □□□, □□□ □□□ □□□□□ □□ 4□, □□□□□ 4□□□□□.

1940□ □□ □□□ □□□ □□ □□ □□□□□□ 1937□ □□□□□□ □□□ □□ □□□ □□□□□ □□ □ □□□□□□ □□□ □□□ □□□ □□□. □□ □□□□□□ □□□□□□ □□□ □□□□□□ □□ □□□□□□ □□□□□□, □□□□□ □□ □□□ □□, □□□ □□□ □□□ □□ □□□ □□□ □□□ □□□ □□□ □□□ □□ 4□□, □□□□□ 4□□ □□□ □□□□□ □ □□ □□□ □□□□□ □□□ □□□ □□□ □□□? □□ □□□ □□□ □□

□□□ '□□'□□ □□ □□□ □□□□□ '□□□□'□ □□ □□ □□□ □□□ □□ □□□□ □□ □□□ □ □□□□□ □□□ □ □□ □□□?
□ □□ □□ □□□□ □□ □□ □□□□ □□□□□ □ □ □□. □□□ □□ □□ □ □□□□? 4□□□□ □ □□□□ □□□ □□□□ □□□□? □□□ □□. □□ □□□ □ □□□ □□ □□□□□ □□□ □□ □□□ □□□□□□ □□□□ □□□□ □□□ □□□ □ □□□□ □□□□ □□ □□□□.

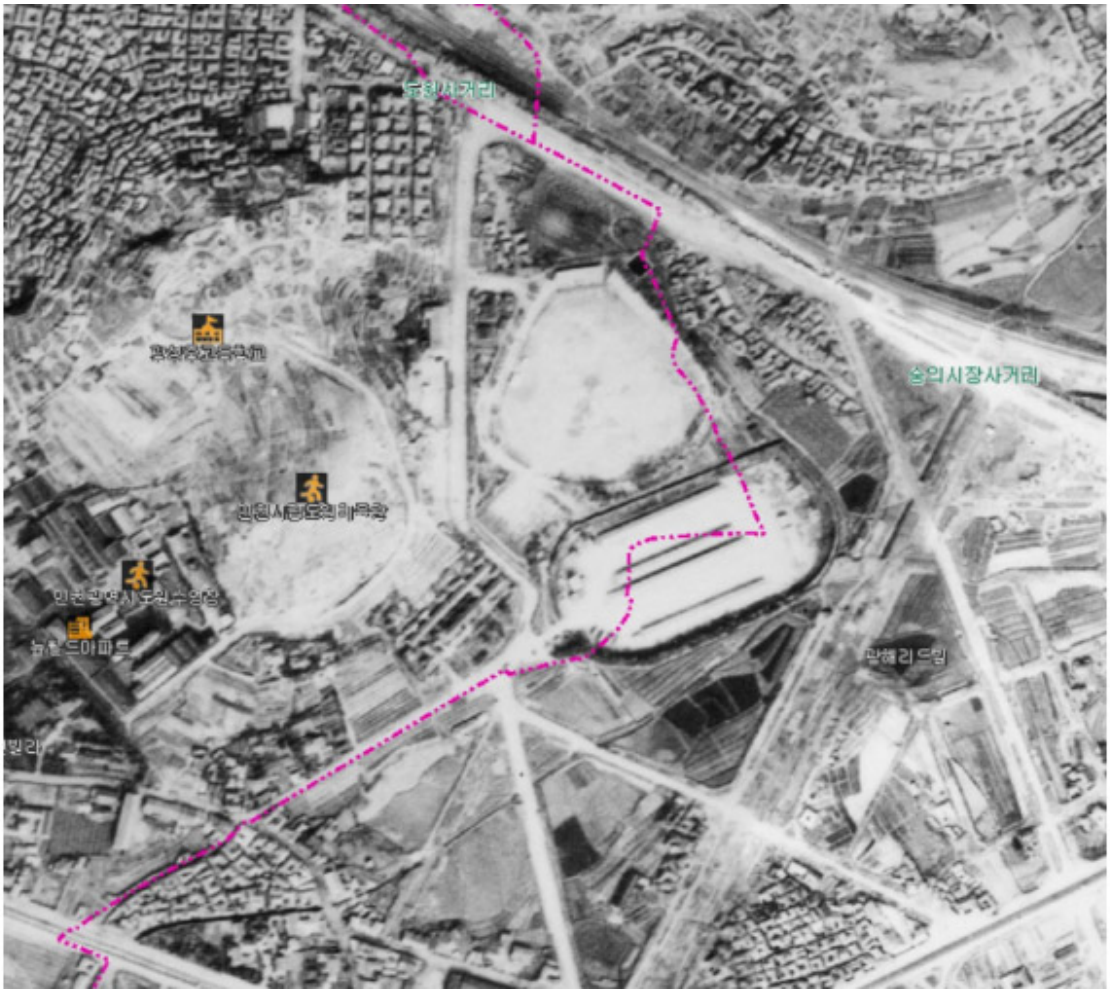

□□□□□□□□ **1947□ □□□□(□□□□□ □□□□ □□)**

□ / □□□(□□□□□□□□□)