

000

0000000 0000 00

0 0 0, 00000000 000 0000 **2018** 000 00000 000000 000 000000 000000. 0
0000000 00000 000000 0000 0000 0000 000000 00000 0000 000000 0000 00 0
0 00000 000000 00000 000000 000000. 0 00 0 0, 0000000 **3.0** 00 **2018** 0
0000 00000 00 0000 000000.



00000 00 00000 00000 00000 000000 00
0000 0000000, 0000 00000000 00 0 0000
00 00 00 0 00000000 0000 00000. 0000
0000 00000 0000 0000 00 0000 000000 0
00 0000, 0000 00 00000000 0000000 0000
0000 0 0000 0000000. 0000 00 0000 00
0000 00 0000, 00, 00000, 0000000 0000
0 0000 0000 0000 0000000 000000 000000.
0000 0000 0000 0000 0000 0000 0000 0000

00 000 000000 0000 00000 00000 00 0000 00 0000 0000 0000000 0000 00000.



<공(공), 공 공공 공>_공공_공공, 공공 공공 공, 공공공, 공, 공공 공, 공
공_공공공공공공_2017

공공 공공, 공공 공공 공공 공공 공공 공공 공공 공공 공공 공공 공공
공공 공공 공공 공공공공. 공공 공공 공공 공공 공공 공공 공공 공공 공공
공공 공공 공공 공공 <Mind Map>(2016)공공 공공공공 공공 공공 공공 공공
공공. 공공 공공 공공 공공 공공 공공, 공공공공 공공 공공 공공 공공 공공
공공 공공 공공 공공 공공 공공공공 공공.



<Mind Map>_공공_200 공공_200 470_2016

#공공 공공

공공 공공 공공 <공공 00000>공공 80 40(0)공공 80 310(0)공공 공공공공공공
공공 공공. 공공 공공공공 공공(2400)공공공공 공공 공공 공공 공공 공공

この作品は、視覚と聴覚の両方から情報を得ることで、異なる視点から世界を捉えることを目指している。視覚的な要素と聴覚的な要素を組み合わせることで、観客は作品の世界をより深く理解し、体験することができる。



<作品名>_作者名, 展覧会名_年_2009

Q. この作品について

A. この作品は、視覚と聴覚の両方から情報を得ることで、異なる視点から世界を捉えることを目指している。視覚的な要素と聴覚的な要素を組み合わせることで、観客は作品の世界をより深く理解し、体験することができる。

この作品は、視覚と聴覚の両方から情報を得ることで、異なる視点から世界を捉えることを目指している。視覚的な要素と聴覚的な要素を組み合わせることで、観客は作品の世界をより深く理解し、体験することができる。この作品は、視覚と聴覚の両方から情報を得ることで、異なる視点から世界を捉えることを目指している。視覚的な要素と聴覚的な要素を組み合わせることで、観客は作品の世界をより深く理解し、体験することができる。

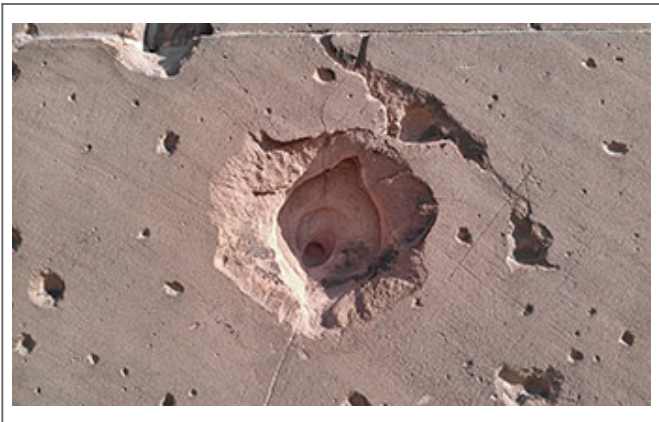

<作品名>_3D印刷, 作者名, LED_2014

この作品は、視覚と聴覚の両方から情報を得ることで、異なる視点から世界を捉えることを目指している。視覚的な要素と聴覚的な要素を組み合わせることで、観客は作品の世界をより深く理解し、体験することができる。

□.



<Google Map>_City Hostel Berlin Google Map 2015



<Google Map>_City Hostel Berlin App 2015

City Hostel Berlin // This hostel used to be an embassy of North Korea! Nowadays that embassy is situated on the next building, but staff said there's a secret tunnel between buildings!! (located, of course) Well, the entrance hall is big and there's also a big dining hall. The room looked quite awful after other hostel where I came from but for one night it was OK. A walking distance to Brandenburg tor etc. --Miika H

Q. City Hostel Berlin, Berlin, Germany

A. City Hostel Berlin is a hostel located in Berlin, Germany. It is a well-known hostel in the city. The hostel has a big entrance hall and a big dining hall. The room looked quite awful after other hostel where I came from but for one night it was OK. A walking distance to Brandenburg tor etc. --Miika H



<Google Map>_'DPRK 360' Google Map 2015



<Google Map>_Koryo Hotel Google 2015

Q. 00, 000 0000 000 000

A. 0000 0000 000 00 00 000 000 00 0000, 00 000 00 000000 0000 0000. 00 000 0000 00 0000 000 000 0000 000 000 000 000 000 000 000 00 00 000000 0000. 00 000 00 00 000 00 000 0000 000 000 000 00 0 00, 00 000 000 0 00 0 0 000 000 0000. 000 000 00 00000 0000 0 0000 000 00000 00000 0000 000 00 00000 0000 00 0000. 0 000 000 000000 00 0 000, 000 000 00000 00000 00000 0000.



<0000 00>_00000 000 0000000 000 0000_0000, LED, 1CH 00, 000, C-Print_2017

Q. 0000 000000 00 000 000 000

A. 000 00000 000 000 00 00000 00 000 000 00 000000 00. 0 000000 00 0 00 000 00000 000 00000 0000 000 00. 00 0000000 000 00000000 00000 000 0 00000 000 00000 0000 0 00 0 00 00000. 00 0 00000 000 000 00000 00 '0 0'0 '0000'0 000 000 000000 00. 00 000 000000 000 000 00000 000 00 00 000 00 000 00 000 0000 00000 0 00 000 0000 00. 0000 0000 00000 0 0000 00 00000 00000 0000 0000 0000 0000 0000 00 00.



<□□□□ □□>_□□ □□□□, □□□□, □App_□□□□□□_2015

Q. □□ □□□ □□ □□, □□□?

A.



□□□□ □□□_□□▶