

000

000000 0000 00

0 0 0, 00000000 000 000 2018 000 0000 00000 000 00000 000000. 00000000 0000 000000 0000 000 000 00000 00000 0000 00000 0000 000 000 0000 00000 0000 00000 00000. 0 00 0 0, 0000000 3.00 00 2018 00000 00000 00 0000 000000.



00 00000 000000 0000 00000 00000 00 00 00(Glasgow School of Art)00 00000 00 0000 00000. 0000 00 0000 00 00 00000 00000 0000 00000. 00 00000 00000 00 00000 00000 0000, 00000 0000 00 00000 0000 00000. 0000 00000 0000 000000 0000 00, 00 0000 00 0000 0000 0 0000 0 00 0000 0000 00000 00.

201800 00 00 0000 0 0000000000 0000 00 00000 00000 00000000 000000 00000 0000 00 0000 0000 00. 0000 0000 0000 0000 0000 0000 00000. 0000 0000 0000 0000 00000 0000 0000 0000 00 0000000 000000 000000.



개포주공1단지 관광안내소_혼합재료_가변설치_2017

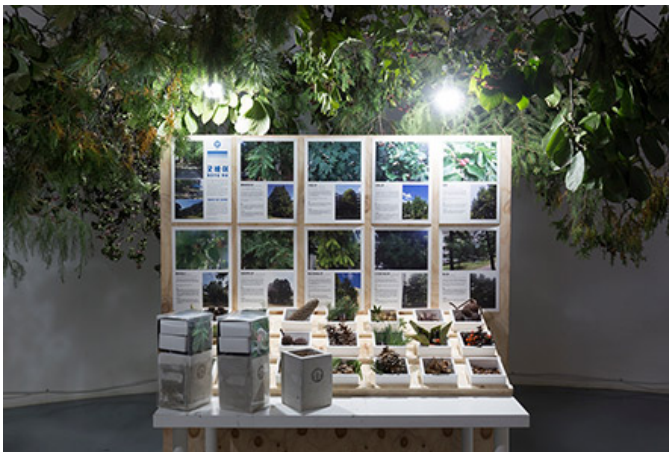

개포주공1단지 종자 아카이브_채집한 나무종자들,
주공1단지나무도감_가변크기_2017



아파트 둘러길 가이드_HD영상_00:12:44_2017

Q&A

Q. 000 0000 00, 00 000 000

A. 00 00 000 000, 0000 0000 00000 0 00 000 000 0000 000 00000 00. <Good bye.> 000 00 2013 400 000 000. 00 00 00 00 00 000 0 00 000 0000 000 'Good bye.' 00 00 LED 000 0000 000. 000 000 000

“안녕, 안녕”이라고 말하곤, 안녕이라고 말하는 사람도 많았어.

“안녕이라고 말하는 거야. 안녕이라고 말하는 거야?”

“안녕이라고 말하는 거야. 안녕이라고 말하는 거야.”라고 말했어.

안녕이라고 말하는 사람도 많았어. 안녕이라고 말하는 사람도 많았어. 안녕이라고 말하는 사람도 많았어. 안녕이라고 말하는 사람도 많았어. 안녕이라고 말하는 사람도 많았어. 안녕이라고 말하는 사람도 많았어. 안녕이라고 말하는 사람도 많았어. 안녕이라고 말하는 사람도 많았어. 안녕이라고 말하는 사람도 많았어. 안녕이라고 말하는 사람도 많았어.



Good bye, cherry blossom 안녕_벚꽃 설치(분당 정자동 산책로에 설치)_2013

Q. 어떤 것들이 있었는지요?

A. 저희가 진행했던 프로젝트는 주로 관객들이 참여할 수 있는 형태였습니다. 저희가 보여주고 싶은 것들이 많았기 때문에 관객들이 직접 참여할 수 있는 기회를 많이 주었습니다. 관객들이 참여할 수 있는 프로젝트는 주로 관객들이 직접 참여할 수 있는 형태였습니다. 저희가 보여주고 싶은 것들이 많았기 때문에 관객들이 직접 참여할 수 있는 기회를 많이 주었습니다. 관객들이 참여할 수 있는 프로젝트는 주로 관객들이 직접 참여할 수 있는 형태였습니다. 저희가 보여주고 싶은 것들이 많았기 때문에 관객들이 직접 참여할 수 있는 기회를 많이 주었습니다.



재난미술 프로젝트



재난미술 프로젝트 영상기록_스틸컷_04:01:00_2017

Q. 어떤 것들이 있었는지요?

A. 저희가 진행했던 프로젝트는 주로 관객들이 참여할 수 있는 형태였습니다. 저희가 보여주고 싶은 것들이 많았기 때문에 관객들이 직접 참여할 수 있는 기회를 많이 주었습니다. 관객들이 참여할 수 있는 프로젝트는 주로 관객들이 직접 참여할 수 있는 형태였습니다. 저희가 보여주고 싶은 것들이 많았기 때문에 관객들이 직접 참여할 수 있는 기회를 많이 주었습니다.

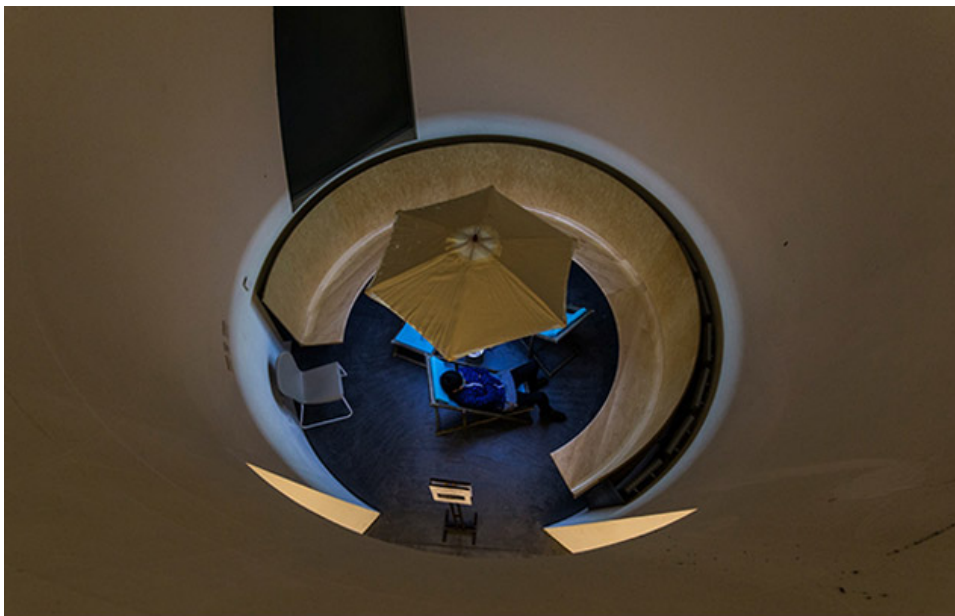

Light Therapy Room_비치 চে어, 비치 파라솔, 조명, 선글라스_가변크기_2016

Q. 어떤 것들이 있었는지요?

A. 저희가 진행했던 프로젝트는 주로 관객들이 참여할 수 있는 형태였습니다. 저희가 보여주고 싶은 것들이 많았기 때문에 관객들이 직접 참여할 수 있는 기회를 많이 주었습니다. 관객들이 참여할 수 있는 프로젝트는 주로 관객들이 직접 참여할 수 있는 형태였습니다. 저희가 보여주고 싶은 것들이 많았기 때문에 관객들이 직접 참여할 수 있는 기회를 많이 주었습니다.

이 공간은 전시 공간이다. 이 공간은 전시 공간이다. 이 공간은 전시 공간이다. 이 공간은 전시 공간이다. 이 공간은 전시 공간이다. 이 공간은 전시 공간이다. 이 공간은 전시 공간이다. 이 공간은 전시 공간이다. 이 공간은 전시 공간이다. 이 공간은 전시 공간이다.

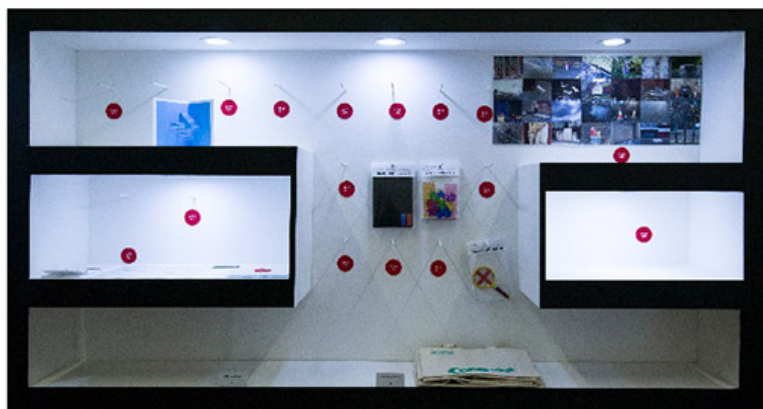
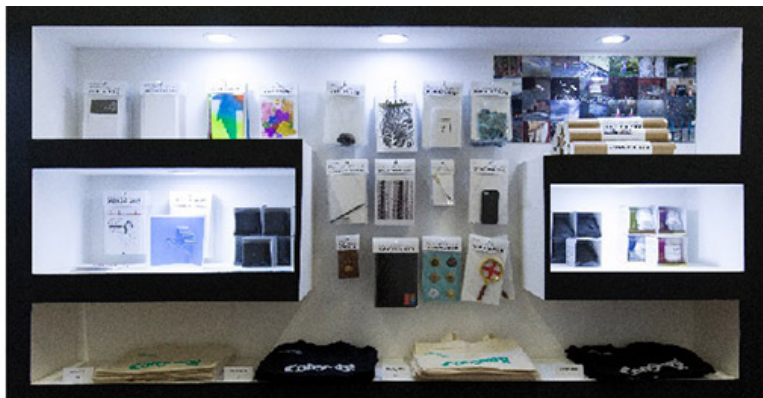

The Souvenir Store_혼합매체_가변설치_2016

Q. 이 공간은 전시 공간, 아니?

A.



Q. 이 공간은 전시 공간, 아니?

A. 이 공간은 전시 공간이다. 이 공간은 전시 공간이다. 이 공간은 전시 공간이다. 이 공간은 전시 공간이다. 이 공간은 전시 공간이다. 이 공간은 전시 공간이다. 이 공간은 전시 공간이다. 이 공간은 전시 공간이다. 이 공간은 전시 공간이다. 이 공간은 전시 공간이다.